Solicitante: Cruzeiro Esporte Clube

Proprietário: Cruzeiro Esporte Clube

Tipo: Avaliação dos Bens e Ativos do Imobilizado

Laudo de Avaliação Nº 22 7798

Endereço: Parque Esportivo do Barro Preto - Rua dos Guajajaras, 1722, Barro Preto - Belo Horizonte - MG



ÍNDICE

1. INFORMAÇÕES GERAIS.....	3
1.1. OBJETIVO.....	4
2. INFORMAÇÕES DO AVALIADOR.....	5
3. ESCOPO DE VERIFICAÇÃO.....	6
3.1. PRELIMINARES.....	6
3.2. LEVANTAMENTO DE CAMPO.....	6
3.3. DADOS OPERACIONAIS.....	6
3.4. DEPRECIAÇÃO.....	7
3.5. LOCALIZAÇÃO DOS ATIVOS.....	7
4. AVALIAÇÃO PATRIMONIAL.....	8
4.1. METODOLOGIA.....	09
4.2. DETERMINAÇÃO DOS VALORES.....	09
4.3. VALORES ESTABELECIDOS NO LAUDO.....	10
4.4. DETERMINAÇÃO DO VALOR DE MERCADO.....	11
4.5. DEPRECIAÇÃO E VIDA ÚTIL.....	11
5. GRAU DE FUNDAMENTAÇÃO DO LAUDO.....	12
6. PREMISSAS E LIMITES DO ESCOPO.....	14
7. RESULTADO DA AVALIAÇÃO.....	15
8. ENCERRAMENTO.....	16

1. INFORMAÇÕES GERAIS

Solicitante:	Cruzeiro Esporte Clube
---------------------	------------------------

OBJETO DA AVALIAÇÃO

Endereço:	Parque Esportivo do Barro Preto - Rua dos Guajajaras, 1722, Barro Preto - Belo Horizonte - MG
Tipo:	Bens e Ativos do Imobilizado
Proprietário:	Cruzeiro Esporte Clube
Objetivo:	Valor de Mercado
Finalidade	Avaliação Patrimonial - Recuperação Judicial
Data base:	Agosto de 2022

RESUMO DOS VALORES TOTAIS

<p>VALOR DE REPOSIÇÃO - VR</p> <p>VALOR DE MERCADO - VM</p> <p>VR – R\$ 790.978,00</p> <p>(setecentos e noventa mil, novecentos e setenta e oito reais)</p> <p>VM – R\$ 375.425,75</p> <p>(trezentos e setenta e cinco mil, quatrocentos e vinte e cinco reais e setenta e cinco centavos)</p>
--

Este Relatório e seus anexos contém o detalhamento do serviço executado, bem como a metodologia, premissas adotadas, ressalvas e relação dos bens com seus respectivos valores de reposição e mercado.

1.1. OBJETIVO

De acordo com a solicitação de V.Sas. e como resultado do serviço prestado, apresentamos a seguir o Relatório de Avaliação Patrimonial de determinados bens do ativo imobilizado para a data-base de **Agosto de 2022**, de propriedade das empresas do **Cruzeiro Esporte Clube**.

Entendemos que o propósito deste trabalho é fornecer o valor de mercado dos referidos ativos à **CONTRATANTE**, para fins de suporte nos **planos de recuperação judicial**. Nenhum outro objetivo pode ser subentendido ou inferido, bem como, este documento é para uso restrito da finalidade descrita acima. Os valores estão submetidos às condições do mercado específico de cada bem ou grupo de bens, sendo, portanto, válidos enquanto perdurarem as condições existentes à época da avaliação.

Na estimativa do valor dos ativos, nos baseamos no conceito de valor de mercado que, conforme definido pela norma brasileira, é a quantia mais provável pela qual se negociaria voluntariamente e conscientemente um bem, numa data de referência, dentro das condições do mercado vigentes, conhecedoras do negócio e independentes entre si, com ausência de fatores que pressionem para a liquidação da transação ou que caracterizem uma transação compulsória.

Declaramos que a **ACTUAL INTELIGÊNCIA** e os profissionais responsáveis por esta avaliação não têm nenhum vínculo com os proprietários dos bens avaliando, quer através de seus sócios ou empregados, não tendo, portanto, quaisquer interesses pessoal ou financeiro nos ativos em análise.

2. INFORMAÇÕES DO AVALIADOR

Sediada em São José dos Campos/SP, a **ACTUAL INTELIGÊNCIA** reúne uma equipe multidisciplinar de especialistas, com mais de 20 anos de experiência na área de engenharia de avaliações, destaca-se no trabalho de engenharia consultiva, atendendo conceituadas companhias em todo território nacional.

Desenvolve trabalhos atendendo a todas as necessidades do Mercado de avaliações e gestão de ativos, com diligência e foco no cliente, visando sempre fornecer dados e ferramentas para a tomada de decisões, de modo preciso, com alto nível técnico e agilidade nas informações apresentadas.

De acordo com as exigências normativas e legislação vigente, a **ACTUAL INTELIGÊNCIA** atende as qualificações vinculadas as atividades de engenharia de avaliações, realizadas por profissionais habilitados e capacitados, com observância de suas atribuições e competências profissionais legalmente definidas, onde para as diversas finalidades de avaliação, possui considerável acervo técnico junto ao CREA – Conselho Regional de Engenharia e Agronomia.

Nossos clientes atendidos mais recentemente são:

- **IOCHP-MAXION**
- **VOITH MÁQUINAS E EQUIPAMENTOS**
- **FRAPORT BRASIL**
- **UNIMED SÃO JOSÉ DOS CAMPOS**
- **GRUPO NAGUMO SUPERMERCADOS**
- **GJP HOTEIS E RESORTS**
- **SAFRAN CABIN BRAZIL**
- **MELHORAMENTOS FLORESTAL**
- **LAVORO AGROCOMERCIAL**
- **FUJI FILM**

3. ESCOPO DE VERIFICAÇÃO

Para o desenvolvimento dos estudos a **CONTRATANTE** disponibilizou os arquivos e documentos necessários para coleta de informações e análise dos dados. A caracterização destes bens para avaliação exigiu um minucioso levantamento técnico, para uma apreciação crítica de seus elementos conforme roteiro abaixo:

3.1. PRELIMINARES

- Identificação dos bens a serem avaliados, listados pela solicitante;
- Familiarização da equipe avaliadora com os bens, verificando sua natureza, operacionalidade geral das unidades componentes e eficiência operacional do conjunto, ainda estado e conservação na presente data.

3.2. LEVANTAMENTO DE CAMPO

Para coleta de informações, foram feitas consultas nas áreas de interesse, onde foram tratadas questões de ordem técnica tais como:

- Antecedentes internos: investimentos em substituições dos bens, informações relacionadas à sobrevivência dos ativos, informações contábeis, especificações técnicas e inventários físicos existentes;
- Antecedentes externos: informações referentes ao ambiente econômico onde a entidade opera, novas tecnologias, benchmarking, recomendações e manuais de fabricantes e taxas de vivência dos bens;
- Estado de conservação dos bens: informações referentes a manutenção, falhas e eficiência dos bens; e outros dados que servem de padrão de comparação, todos suportados, dentro do possível, pelos documentos relativos aos bens avaliados.

3.3. DADOS OPERACIONAIS

Levantamento das características originais e individuais de cada equipamento, tais como; Designação, Fabricante, Modelo e tipo, Data da aquisição, Capacidade e potência, Produção nominal, Características especiais dentre outros.

3.4. DEPRECIAÇÃO

Analizamos os fatores de depreciação sob dois prismas, a depreciação de ordem física, provinda das avarias bruscas, acidentais e desgaste constante. A depreciação de ordem funcional, é advinda da inadequação, superação e anulação.

3.5. LOCALIZAÇÃO DOS ATIVOS

Os Bens listados estão localizados nos seguintes endereços:

- Parque Esportivo do Barro Preto - Rua dos Guajajaras, 1722, Barro Preto - Belo Horizonte - MG.

4. AVALIAÇÃO PATRIMONIAL

4.1. METODOLOGIA

O presente laudo de avaliação foi executado segundo as diretrizes da norma NBR 14653-5 da ABNT - Associação Brasileira de Normas Técnicas e estudos publicados pelo IBAPE - Instituto Brasileiro de Avaliações e Perícias de Engenharia, assim como as demais determinações contidas na legislação vigente.

Os objetos da avaliação são assim definidos pela ABNT através da NBR 14653-5:

Máquina	<i>“Todo e qualquer aparelho, composto por um ou mais equipamentos, destinado a executar uma ou mais funções específicas a um trabalho ou à produção industrial.”</i>
Equipamento	<i>“Qualquer unidade auxiliar de máquina.”</i>
Instalação	<i>“Conjunto de materiais, sistemas, redes, equipamentos e serviços, para apoio operacional a uma máquina isolada, linha de produção ou unidade industrial, conforme grau de agregação.”</i>

Durante a vistoria física dos bens, os mesmos foram caracterizados com informações referentes ao fabricante, modelo, tipo, capacidade de produção, equipamentos periféricos, número de série, ano de fabricação, características especiais, operacionalidade, obsolescência, condições de manutenção corretiva, preventiva e estado de conservação. Em equipamentos fabricados ou projetados pelo cliente, essas informações foram coletadas junto ao departamento técnico da empresa.

4.2. DETERMINAÇÃO DOS VALORES

Para os bens produzidos e comercializados normalmente no mercado, os valores e custos foram calculados pelo Método Comparativo direto de dados de mercado, conforme:

Comparativo direto de mercado	<i>“Identifica o valor de mercado do bem por meio de tratamento técnico dos atributos dos elementos comparáveis, constituintes da amostra.”</i>
--------------------------------------	---

No método comparativo direto de dados de mercado, as características diferentes foram tratadas por critérios fundamentados, contempladas as diferentes funções, desempenhos operacionais, estruturas construtivas e itens opcionais.

Por sua vez, para os demais casos e as máquinas e equipamentos projetados internamente (pela empresa avaliando) e construídos sob encomenda, os valores e custos foram calculados pelo método do custo (comparativo direto ou quantificação), conforme:

Comparativo de custo direto	<i>“Identifica o custo do bem por meio de tratamento técnico dos atributos dos elementos comparáveis, constituintes da amostra.”</i>
------------------------------------	--

Quantificação do custo	<i>“Identifica o custo do bem ou de suas partes por meio de orçamentos sintéticos ou analíticos, a partir das quantidades de serviços e respectivos custos diretos e indiretos.”</i>
-------------------------------	--

4.3. VALORES ESTABELECIDOS NO LAUDO

O **Valor de reprodução ou reposição** foi determinado através de pesquisa efetuada junto a fornecedores nacionais e estrangeiros, representantes comerciais, fabricantes e revendedores ou ainda através de consultas ao nosso banco de dados.

A pesquisa visa determinar o custo para se repor o bem avaliando por outro novo, ou por seu similar de mercado, caso o mesmo tenha a produção descontinuada à época da execução da avaliação.

Para bens, objeto da avaliação, descontinuados ou fora de linha, foi empregada analogia por um bem de mercado, dotado de especificações técnicas, funcionais, capacidade de produção e outras características similares ao mesmo.

O **Valor de reprodução ou reposição** é o máximo valor que um bem poderá ter, quando adquirido diretamente do fabricante, revendedor, representante comercial ou ainda quando projetado e fabricado para uma finalidade específica. É o referencial inicial para determinar todo e qualquer valor para o qual se proponha a avaliação.

4.4. DETERMINAÇÃO DO VALOR DE MERCADO

O **Valor de Mercado** é representado pelo custo de reprodução, menos a depreciação física decorrente do desgaste relativo ao uso, idade, quebra, regime de trabalho, manutenção, vida útil ou quaisquer agentes externos, bem como a obsolescência tecnológica.

Valor de mercado *“Custo de reprodução, descontada a depreciação do bem, tendo em vista o estado em que se encontra”*

A fórmula empregada para o cálculo de depreciação que gera o fator de depreciação é:

$$FD = \{(VU - I) / VU\} \times 1,0$$

Onde:

FD = fator de depreciação

VU = Vida Útil física inicial em quantidade de anos (diferenciada por classe e família de bem)

I = Idade do bem

O estado de conservação do bem afeta o resultado da avaliação, para estes casos o Fator de depreciação (FD) foi ajustado em função do estado operacional.

4.5. DEPRECIAÇÃO E VIDA ÚTIL

Para o cálculo de depreciação utilizamos o Método Linear, que é o mais utilizado no Brasil. Este método distribui o custo de depreciação dos bens exclusivamente em função do tempo, considerando o desgaste pelo uso, ação da natureza ou obsolescência normal.

Podem ser depreciados todos os bens físicos sujeitos a desgaste pelo uso ou por causas naturais ou obsolescência normal, tais como máquinas, equipamentos e instalações. O critério usual de cálculo das cotas de depreciação pelo método linear é o mais aceito pela legislação vigente.

4.5.1. Determinação da Vida Útil

Conforme recomendações do pronunciamento técnico CPC27 – Ativo imobilizado, “o valor residual e a vida útil de um ativo são revisados pelo menos ao final de cada exercício e, se as expectativas diferirem das estimativas anteriores, a mudança deve ser contabilizada como mudança de estimativa contábil”.

Os seguintes fatores foram considerados na determinação da vida útil:

- Expectativa de uso do ativo que é avaliado com base na capacidade ou produção física esperada do bem;
- Desgaste físico normal esperado, que depende de fatores operacionais tais como o número de turnos durante os quais o ativo será usado, o programa de reparos e manutenção e o cuidado e a manutenção do ativo enquanto estiver ocioso;
- Obsolescência técnica ou comercial proveniente de mudanças ou melhorias na produção, ou de mudança na demanda do mercado para o produto ou serviço derivado do ativo;

Fórmula para determinação do saldo de vida remanescente em quantidade de anos:

$$VUR = FD \times VU$$

Onde:

VUR = Vida útil remanescente – em quantidade de anos

FD = Fator de depreciação

VU = Vida Útil física inicial em quantidade de anos (diferenciada por classe e família de bem)

5. GRAU DE FUNDAMENTAÇÃO DO LAUDO

Para a realização deste trabalho foram seguidos os critérios e diretrizes da NBR 14653-5 da Associação Brasileira de Normas Técnicas - ABNT, atendendo o **Grau I de Fundamentação**.

Tabela 1 - Graus de Fundamentação para avaliação de máquinas, equipamentos ou instalações isoladas

Item	Pontuação	Descrição	Grau		
			III	II	I
1	1	Vistoria	Caracterização completa e identificação do bem, incluindo seus componentes, acessórios, painéis e acionamentos	Caracterização sintética do bem e seus principais complementos, com fotografias	Caracterização sintética do bem, com fotografia
2	1	Funcionamento	O funcionamento foi observado pelo engenheiro de avaliações e as condições de produção, eficiência e manutenção estão relatadas no laudo	O Funcionamento foi observado pelo engenheiro de avaliações	Não foi possível observar o funcionamento
3	1	Fontes de informação e dados de mercado	Para custo de reedição: cotação direta do bem novo no fabricante, para a mesma especificação ou pelo menos três cotações de bens novos similares Para valor de mercado: no mínimo três dados de mercado de bens similares no estado do avaliando As informações e condições de fornecimento devem estar documentadas no laudo	Para custo de reedição: cotação direta do bem novo no fabricante, para a mesma especificação ou pelo menos duas cotações de bens novos similares Para valor de mercado: no mínimo dois dados de mercado de bens similares no estado do avaliando As informações e condições de fornecimento devem estar documentadas no laudo	Para custo de reedição: uma cotação direta para bem novo similar Para valor de mercado: um dado de mercado de bem similar no estado do avaliando Citada a fonte da informação
4	2	Depreciação	Implícita no valor de mercado do bem	Calculada por metodologia consagrada	Arbitrada
Total	5	Laudo enquadrado no Grau I			

Conforme as especificações observadas na tabela 1, de acordo com os pontos mínimos e os itens obrigatórios atingidos, o presente laudo, alcança um mínimo de **5 pontos**.

Para fins de enquadramento global do laudo em graus de fundamentação, conforme a norma NBR 15.653-5, foram considerados os seguintes critérios:

- O atendimento a cada exigência do grau I terá 1 ponto; do grau II, 2 pontos; e do grau III, 3 pontos.
- O enquadramento global do laudo considerou a soma de pontos obtidos para o conjunto de itens, atendendo a tabela 2.

Tabela 2 – Enquadramento segundo seu grau de fundamentação, para avaliação de máquinas, equipamentos ou instalações isoladas

Graus	III	II	I
Pontos mínimos	10	6	4
Restrições	Todos os itens no mínimo no grau II	Itens 2 e 4 no mínimo no grau II e os demais no mínimo no grau I	Todos os itens no mínimo no grau I

O grau de agregação do presente laudo considerou as máquinas, equipamentos e instalações isoladas para avaliação. Foram coletadas informações relativas aos itens principais e secundários, bem como suas condições de manutenção e suas principais características.

6. PREMISSAS E LIMITES DO ESCOPO

A metodologia de avaliação patrimonial empregada neste trabalho é amparada nas mais recentes normas e diretrizes da ABNT – Associação Brasileira de Normas Técnicas e ASA – American Society of Appraisers, que disciplinam conceitos, estabelecem os critérios a serem empregados em trabalhos de avaliação patrimonial, definem os métodos para determinação dos valores e visam os graus de fundamentação das avaliações, entre outras prescrições.

Ressaltamos, ainda, que todas as atividades relacionadas à avaliação patrimonial foram desenvolvidas por profissionais tecnicamente habilitados nas respectivas modalidades de engenharia, atendendo ao disposto nas Leis 5.194 (24/12/1966) e 8.708 (set/1990) e nas Resoluções 218 (29/06/1973) e 345 (jul/1990) do Conselho Federal de Engenharia, Arquitetura e Agronomia – CONFEA.

Não foram avaliados e analisados neste trabalho, os seguintes ativos:

- Ativos sem substância física, como Marcas, Patentes, Carteira de Clientes, dentre outros de acordo com Pronunciamento Técnico CPC 4 – Ativo Intangível;
- Itens de almoxarifado classificados como Estoques de acordo com o Pronunciamento Técnico CPC 16 - Estoques;
- Benfeitorias realizadas em imóveis de terceiros.

A documentação fornecida pela contratante utilizada na elaboração do presente Laudo, relação de ativos do imobilizado, é considerada por nós como fidedigna.

7. RESULTADO DA AVALIAÇÃO

Os bens do ativo imobilizado de propriedade das empresas citadas foram avaliados conforme objetivo, premissas e ressalvas descritos anteriormente e apresentam, na data base de **Agosto de 2022**, Valores de Reposição e Mercado conforme quadro abaixo, considerando-os livres de quaisquer ônus ou outros gravames.

VALORES TOTAIS APURADOS

VALOR DE REPOSIÇÃO - VR

VALOR DE MERCADO - VM

VR – R\$ 790.978,00

(setecentos e noventa mil, novecentos e setenta e oito reais)

VM – R\$ 375.425,75

(trezentos e setenta e cinco mil, quatrocentos e vinte e cinco reais e setenta e cinco centavos)

A **ACTUAL INTELIGÊNCIA** se responsabiliza pela manutenção do mais absoluto sigilo com relação às informações que venha a conhecer por ocasião da execução dos serviços.

Salienta-se que os valores e resultados desta avaliação devem ser perfeitamente compreendidos e utilizados para a finalidade à que se propõem.

8. ENCERRAMENTO

Este Laudo que consta de 16 (dezesesseis) folhas foi redigido impresso e rubricado, sendo que esta última folha está datada e assinada.

O presente laudo apresenta as reais condições dos bens, conforme vistoria efetuada.

Em anexo:

I - Documentação Fotográfica

II - Listagem dos Bens

No anseio de termos atingido as expectativas de V.Sas., colocamo-nos à disposição para quaisquer esclarecimentos adicionais.

Atenciosamente,

São José dos Campos, 09 de Setembro de 2022.

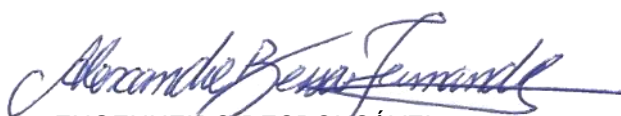

ENGENHEIRO RESPONSÁVEL
ALEXANDRE BESSA FERNANDES
CREA-SP 5069652859

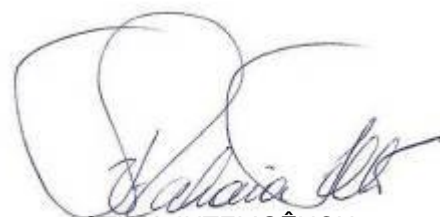

ACTUAL INTELIGÊNCIA
CREA-SP 2048780



MARIO SERGIO CARDIM NETO
ECONOMISTA
CORECON n.º 3941 - 2a. Região – SP



MARIO SERGIO M.B. CARDIM
ENGENHEIRO MECÂNICO
CREA-SP 5061894681

I – DOCUMENTAÇÃO FOTOGRÁFICA



- PARQUE ESPORTIVO BARRO PRETO - ATIVOS
MÓVEIS -



- PARQUE ESPORTIVO BARRO PRETO - ATIVOS
MÓVEIS -



- PARQUE ESPORTIVO BARRO PRETO - ATIVOS
MÓVEIS -

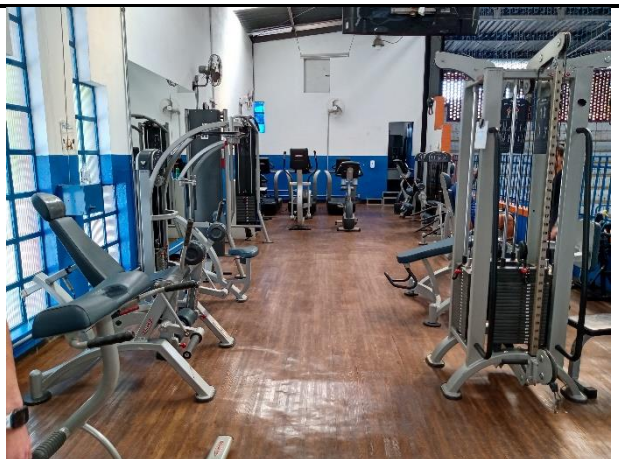

- PARQUE ESPORTIVO BARRO PRETO - ATIVOS
MÓVEIS -



- PARQUE ESPORTIVO BARRO PRETO - ATIVOS
MÓVEIS -

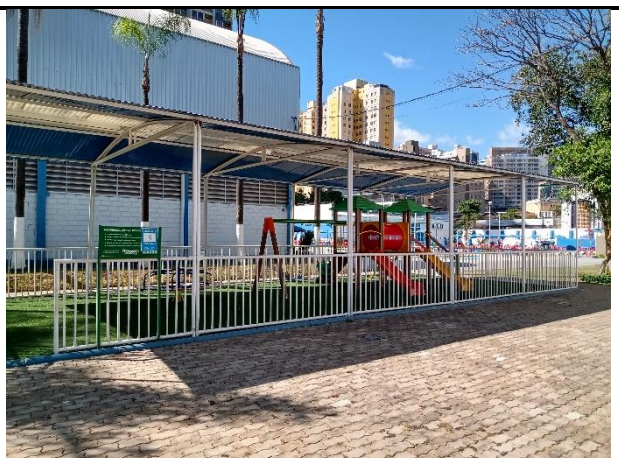

- PARQUE ESPORTIVO BARRO PRETO - ATIVOS
MÓVEIS -



- PARQUE ESPORTIVO BARRO PRETO - ATIVOS
MÓVEIS -



- PARQUE ESPORTIVO BARRO PRETO - ATIVOS
MÓVEIS -



- PARQUE ESPORTIVO BARRO PRETO - ATIVOS
MÓVEIS -



- PARQUE ESPORTIVO BARRO PRETO - ATIVOS
MÓVEIS -



- PARQUE ESPORTIVO BARRO PRETO - ATIVOS
MÓVEIS -



- PARQUE ESPORTIVO BARRO PRETO - ATIVOS
MÓVEIS -



- PARQUE ESPORTIVO BARRO PRETO - ATIVOS
MÓVEIS -

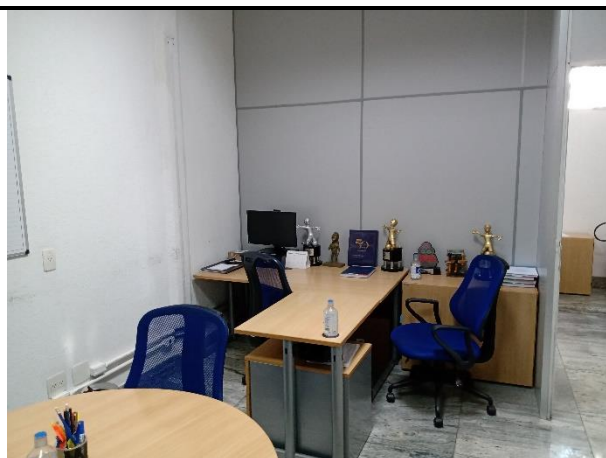

- PARQUE ESPORTIVO BARRO PRETO - ATIVOS
MÓVEIS -

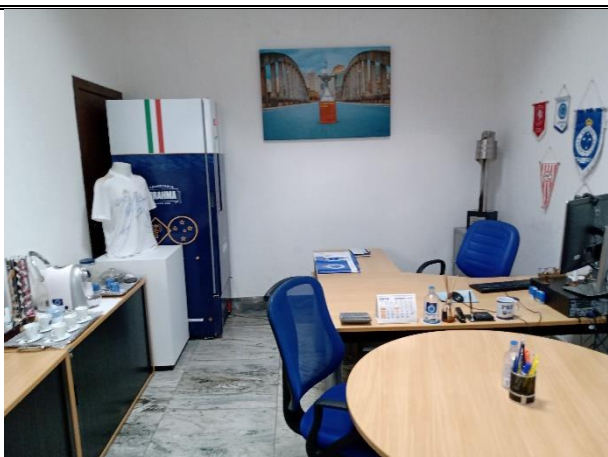

- PARQUE ESPORTIVO BARRO PRETO - ATIVOS
MÓVEIS -

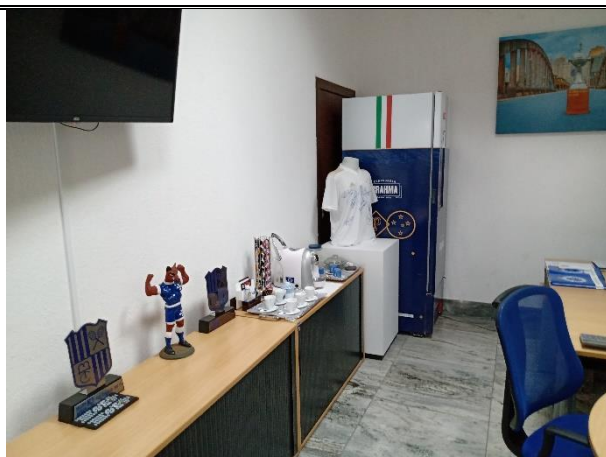

- PARQUE ESPORTIVO BARRO PRETO - ATIVOS
MÓVEIS -

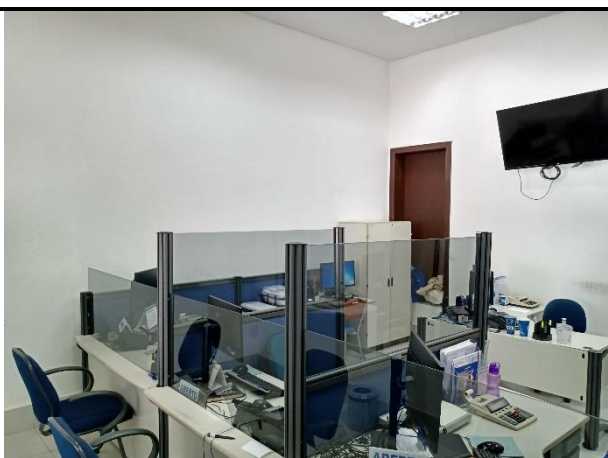

- PARQUE ESPORTIVO BARRO PRETO - ATIVOS
MÓVEIS -



- PARQUE ESPORTIVO BARRO PRETO - ATIVOS
MÓVEIS -

II – LISTAGEM DOS BENS

Inventário – Cruzeiro Esporte Clube – Clube Barro Preto

Patrimônio	Descrição	Localidade / Física	Localidade no BONNU	Data de aquisição	Situação	VALOR DE REPOSIÇÃO	FD	VALOR DE MERCADO
00007	ARMÁRIO BAIXO, MELAMINICO MADEIRADO, 120X44X72, COM PORTA DE ENROLAR EM PVC PRETO	Salão de Festa – 1º Andar	Presidente – Timbiras	23/09/2002	Ativo	R\$ 700,00	0,95	R\$ 35,00
00021	ARMÁRIO BAIXO, MELAMINICO MADEIRADO, 160X40X72	Diretoria		23/09/2002	Ativo	R\$ 700,00	0,95	R\$ 35,00
00027	CADEIRA GIRATORIA ALTA, TECIDO AZUL, COM BRACOS E REGULAGEM	Conselho Deliberativo		29/10/2002	Ativo	R\$ 350,00	0,95	R\$ 17,50
00028	ARMÁRIO BAIXO, MELAMINICO MADEIRADO, 120X44X72, COM PORTA DE ENROLAR EM PVC PRETO	Salão de Festa – 1º Andar	Presidente – Timbiras	23/09/2002	Ativo	R\$ 700,00	0,95	R\$ 35,00
00029	MESA DE REUNIAO, MELAMINICO MADEIRADO, DIAM. 120X70	Diretoria		27/09/2002	Ativo	R\$ 850,00	0,95	R\$ 42,50
00045	ARMÁRIO BAIXO, MELAMINICO MADEIRADO, 120X44X72, COM PORTA DE ENROLAR EM PVC PRETO	Diretoria	Administrativo – Timbiras	23/09/2002	Ativo	R\$ 700,00	0,95	R\$ 35,00
00058	LUMINARIA DE MESA, ABAJOUR DE ARTE, BRANCA	Salão de Festa – 1º Andar	Presidente – Timbiras	31/10/2002	Ativo	R\$ 200,00	0,95	R\$ 10,00
00069	ARMÁRIO, MELAMINICO MADEIRADO, 94X44X142, 2 PORTAS (Sala ao lado da copa)	Salão de Festa – 1º Andar	Presidente – Timbiras	23/09/2002	Ativo	R\$ 700,00	0,95	R\$ 35,00
00071	ARMÁRIO, MELAMINICO MADEIRADO, 94X44X142, 2 PORTAS	Salão de Festa – 1º Andar	Presidente – Timbiras	23/09/2002	Ativo	R\$ 700,00	0,95	R\$ 35,00
00074	ARMÁRIO BAIXO, MELAMINICO MADEIRADO, 120X44X72, COM PORTA DE ENROLAR EM PVC PRETO	Salão de Festa – 1º Andar	Presidente – Timbiras	23/09/2002	Ativo	R\$ 700,00	0,95	R\$ 35,00
00121	CADEIRA GIRATORIA ALTA, COURO AZUL, COM BRACOS E REGULAGEM	Conselho Deliberativo		29/10/2002	Ativo	R\$ 350,00	0,95	R\$ 17,50
00130	GAVETEIRO, CAIXA E FRENTE EM ACO/TAMPO MELAMINICO MADEIRADO, 43X60X33, 3 GAVETAS	Salão de Festa – 1º Andar	Presidente – Timbiras	27/09/2002	Ativo	R\$ 500,00	0,95	R\$ 25,00
00131	ARMÁRIO BAIXO, MELAMINICO MADEIRADO, 120X44X72, COM PORTA DE ENROLAR EM PVC PRETO	Salão de Festa – 1º Andar	Presidente – Timbiras	23/09/2002	Ativo	R\$ 700,00	0,95	R\$ 35,00
00132	ARMÁRIO BAIXO, MELAMINICO MADEIRADO, 120X44X72, COM PORTA DE ENROLAR EM PVC PRETO	Salão de Festa – 1º Andar	Presidente – Timbiras	23/09/2002	Ativo	R\$ 700,00	0,95	R\$ 35,00
00162	GAVETEIRO, CAIXA E FRENTE EM ACO/TAMPO MELAMINICO MADEIRADO, 43X60X55, 3 GAVETAS	Salão de Festa – 1º Andar	Presidente – Timbiras	27/09/2002	Ativo	R\$ 500,00	0,95	R\$ 25,00
00164	ARMÁRIO BAIXO, MELAMINICO MADEIRADO, 92X44X70, 2 PORTAS	Diretoria		23/09/2002	Ativo	R\$ 700,00	0,95	R\$ 35,00
00166	MESA 3 MODULOS, MELAMINICO MADEIRADO, 180X80/100X72 + LATERAL 80X60X72 + GOTA DIAM. 100X72	Diretoria		27/09/2002	Ativo	R\$ 750,00	0,95	R\$ 37,50
00173	MESA DECORATIVA, BASE TUBULAR CROMADA E TAMPO DE VIDRO, 70X70X33	Portaria		26/09/2002	Ativo	R\$ 600,00	0,95	R\$ 30,00
00175	ARMÁRIO BAIXO, MELAMINICO MADEIRADO, 92X44X70, 2 PORTAS	Diretoria		23/09/2002	Ativo	R\$ 700,00	0,95	R\$ 35,00
00190	GAVETEIRO, CAIXA E FRENTE EM ACO/TAMPO MELAMINICO MADEIRADO, 43X60X55, 3 GAVETAS	Diretoria		27/09/2002	Ativo	R\$ 500,00	0,95	R\$ 25,00
00218	ARMÁRIO BAIXO, MELAMINICO MADEIRADO, 180X44X72, COM PORTA DE ENROLAR EM PVC PRETO	Salão de Festa – 1º Andar	Presidente – Timbiras	23/09/2002	Ativo	R\$ 700,00	0,95	R\$ 35,00
00234	GAVETEIRO, CAIXA E FRENTE EM ACO/TAMPO MELAMINICO MADEIRADO, 43X60X55, 3 GAVETAS	Salão de Festa – 2º Andar	Administrativo – Timbiras	23/09/2002	Ativo	R\$ 500,00	0,95	R\$ 25,00
00241	ARMÁRIO BAIXO, MELAMINICO MADEIRADO, 180X44X72, COM PORTA DE ENROLAR EM PVC PRETO	Salão de Festa – 1º Andar	Presidente – Timbiras	23/09/2002	Ativo	R\$ 700,00	0,95	R\$ 35,00
00245	CADEIRA GIRATORIA, TECIDO AZUL, COM BRACOS	Bilheteria	Administrativo – Timbiras	29/10/2002	Ativo	R\$ 350,00	0,95	R\$ 17,50
00251	ARMÁRIO BAIXO, MELAMINICO MADEIRADO, 180X44X72, COM PORTA DE ENROLAR EM PVC PRETO	Salão de Festa – 1º Andar	Presidente – Timbiras	23/09/2002	Ativo	R\$ 700,00	0,95	R\$ 35,00
00281	GAVETEIRO, CAIXA E FRENTE EM ACO/TAMPO MELAMINICO MADEIRADO, 43X60X55, 3 GAVETAS	Salão de Festa – 2º Andar	Administrativo – Timbiras	23/09/2002	Ativo	R\$ 500,00	0,95	R\$ 25,00
00317	MESA EM L, MELAMINICO BEGE, 195X70X72/ 164X62X72, 3 GAVETAS	Conselho Deliberativo	Administrativo – Timbiras	31/10/2002	Ativo	R\$ 730,00	0,95	R\$ 36,50
00318	MESA EM L, MELAMINICO BEGE, 195X70X72/ 164X62X72, 3 GAVETAS	Sala do Darley	Pampulha	31/10/2002	Ativo	R\$ 730,00	0,95	R\$ 36,50
00535	RACK, GRAL METAL, 55X157X63	Secretaria		01/10/2003	Ativo	R\$ 450,00	0,95	R\$ 22,50
00543	ARMÁRIO, MELAMINICO BEGE, 90X50X74, 2 PORTAS	Conselho Deliberativo		01/10/2003	Ativo	R\$ 700,00	0,95	R\$ 35,00
00543	ARMÁRIO, MELAMINICO BEGE, 90X50X74, 2 PORTAS	Conselho Deliberativo		01/10/2003	Ativo	R\$ 700,00	0,95	R\$ 35,00
00553	ARMÁRIO, MELAMINICO BEGE, 90X50X162, 2 PORTAS	Bilheteria	Administrativo – Timbiras	31/10/2002	Ativo	R\$ 700,00	0,95	R\$ 35,00
00589	SOFA, TECIDO AZUL, 2 LUGARES	Portaria		31/10/2002	Ativo	R\$ 1.500,00	0,95	R\$ 75,00
00591	MESA EM L, MELAMINICO BEGE 150X60X72, COM 3 GAVETAS (PATRIMÔNIO RECONFIGURADO)	Secretaria		31/10/2002	Ativo	R\$ 730,00	0,95	R\$ 36,50
00606	GAVETEIRO, CAIXA E FRENTE EM ACO/TAMPO MELAMINICO MADEIRADO, 43X60X55, 3 GAVETAS	Diretoria		23/09/2002	Ativo	R\$ 500,00	0,95	R\$ 25,00
00623	MESA DE REUNIAO, MELAMINICO MADEIRADO, OVAL 280X120	Salão de Festa – 2º Andar	Administrativo – Timbiras	27/09/2002	Ativo	R\$ 850,00	0,95	R\$ 42,50
00599	CADEIRA FIXA, TECIDO AZUL, COM BRACOS	Secretaria	Administrativo – Timbiras	31/10/2002	Inativo	R\$ 0,00		R\$ 0,00
00597	CADEIRA FIXA, TECIDO AZUL, COM BRACOS	Secretaria	Administrativo – Timbiras	31/10/2002	Inativo	R\$ 0,00		R\$ 0,00
00680	GAVETEIRO, MELAMINICO BEGE, 4 GAVETAS, 45X56X65	Salão de Festa – 1º Andar	Recurso Humano – Timbiras	01/10/2003	Ativo	R\$ 500,00	0,95	R\$ 25,00
00722	CADEIRA GIRATORIA ALTA, TECIDO AZUL, COM BRACOS E REGULAGEM	Conselho Deliberativo		29/10/2002	Ativo	R\$ 350,00	0,95	R\$ 17,50
00737	ARMÁRIO, MELAMINICO BEGE, 90X50X163, 2 PORTAS	Secretaria		29/10/2002	Ativo	R\$ 700,00	0,95	R\$ 35,00
00764	ARMÁRIO, MELAMINICO BEGE, 90X50X163, 2 PORTAS	Salão de Festa – 1º Andar		29/10/2002	Ativo	R\$ 700,00	0,95	R\$ 35,00
00766	ARMÁRIO, MELAMINICO BEGE, 90X50X163, 2 PORTAS	Sala Escola de Esportes(Volei)		29/10/2002	Ativo	R\$ 700,00	0,95	R\$ 35,00
00771	MESA EM L, MELAMINICO BEGE, 198X75X29, 3 GAVETAS	Salão de Festa – 1º Andar		29/10/2002	Ativo	R\$ 730,00	0,95	R\$ 36,50
00785	COFRE, 40X37X97	Secretaria		25/06/2003	Ativo	R\$ 400,00	0,95	R\$ 20,00
00800	ESTAGAO DE TRABALHO, COM 3 MESAS EM L, MELAMINICO BEGE, 148X68X74/ 165X60X74, 3 GAVETAS, 2 LATERAIS 120X60X73 E 2 BO	Secretaria		29/12/2002	Ativo	R\$ 8.000,00	0,95	R\$ 400,00
00851	ESTANTE, ACO CINZA, 93X40X200, 6 PRATELEIRAS	Almoxarifado		01/10/2003	Ativo	R\$ 150,00	0,95	R\$ 7,50
00853	ESTANTE, ACO CINZA, 93X40X200, 6 PRATELEIRAS	Almoxarifado		01/10/2003	Ativo	R\$ 150,00	0,95	R\$ 7,50
00892	FORNO MICROONDAS, ELETROLUX, BRANCO, ME27F, SERIE 33302991	Cozinha do Salão	Copa 7º Andar -Timbiras	17/09/2003	Ativo	R\$ 400,00	0,95	R\$ 20,00
00974	CADEIRA GIRATORIA, TECIDO AZUL, COM REGULAGEM	Secretaria		01/10/2003	Ativo	R\$ 350,00	0,95	R\$ 17,50
01118	MESA DE SINUCA, 312X167X82	Salão de jogos da Quadra		01/10/2003	Ativo	R\$ 1.500,00	0,95	R\$ 75,00
01150	PORTA TACOS DE SINUCA, 68X128	Salão de jogos da Quadra		01/10/2003	Ativo	R\$ 80,00	0,95	R\$ 4,00
01982	ARMÁRIO, MELAMINICO BEGE, 92X50X160X, 2 PORTAS	Conselho Deliberativo		01/10/2003	Ativo	R\$ 700,00	0,95	R\$ 35,00
02001	MESA DE SINUCA, 278X152X85	Salão de jogos da Quadra		01/10/2003	Ativo	R\$ 1.500,00	0,95	R\$ 75,00
02002	MESA DE SINUCA, 309X166X79	Salão de jogos da Quadra		01/10/2003	Ativo	R\$ 1.500,00	0,95	R\$ 75,00
02151	MESA, MADEIRA, TAMPO MELAMINICO BRANCO, 120X60X82	RESTAURANTE DO GIANNINIO		01/10/2003	Ativo	R\$ 100,00	0,95	R\$ 5,00
02153	MESA, MADEIRA, TAMPO MELAMINICO BRANCO, 120X60X79	RESTAURANTE DO GIANNINIO		01/10/2003	Ativo	R\$ 100,00	0,95	R\$ 5,00
02160	MESA, MADEIRA, TAMPO MELAMINICO BRANCO, 120X60X75	RESTAURANTE DO GIANNINIO		01/10/2003	Ativo	R\$ 100,00	0,95	R\$ 5,00
02166	MESA, MADEIRA, TAMPO MELAMINICO BRANCO, 120X60X90	RESTAURANTE DO GIANNINIO		01/10/2003	Ativo	R\$ 100,00	0,95	R\$ 5,00
02170	MESA, MADEIRA, TAMPO MELAMINICO BRANCO, 120X60X89	RESTAURANTE DO GIANNINIO		01/10/2003	Ativo	R\$ 100,00	0,95	R\$ 5,00
02210	MESA, MADEIRA, TAMPO MELAMINICO BRANCO, 120X60X87	RESTAURANTE DO GIANNINIO		01/10/2003	Ativo	R\$ 100,00	0,95	R\$ 5,00
02213	MESA, MADEIRA, TAMPO MELAMINICO BRANCO, 120X60X80	RESTAURANTE DO GIANNINIO		01/10/2003	Ativo	R\$ 100,00	0,95	R\$ 5,00
05026	CADEIRA FIXA, ESTOFADO MARROM	RESTAURANTE DO GIANNINIO		01/10/2003	Inativo	R\$ 0,00		R\$ 0,00
05014	CADEIRA FIXA, ESTOFADO MARROM	RESTAURANTE DO GIANNINIO		01/10/2003	Inativo	R\$ 0,00		R\$ 0,00
05017	CADEIRA FIXA, ESTOFADO MARROM	RESTAURANTE DO GIANNINIO		01/10/2003	Inativo	R\$ 0,00		R\$ 0,00
05021	CADEIRA FIXA, ESTOFADO MARROM	RESTAURANTE DO GIANNINIO		01/10/2003	Inativo	R\$ 0,00		R\$ 0,00
05016	CADEIRA FIXA, ESTOFADO MARROM	RESTAURANTE DO GIANNINIO		01/10/2003	Inativo	R\$ 0,00		R\$ 0,00
05013	CADEIRA FIXA, ESTOFADO MARROM	RESTAURANTE DO GIANNINIO		01/10/2003	Inativo	R\$ 0,00		R\$ 0,00
02579	CADEIRA FIXA, MADEIRA	RESTAURANTE DO GIANNINIO		01/10/2003	Inativo	R\$ 0,00		R\$ 0,00
02569	CADEIRA FIXA, MADEIRA	RESTAURANTE DO GIANNINIO		01/10/2003	Inativo	R\$ 0,00		R\$ 0,00
02581	CADEIRA FIXA, MADEIRA	RESTAURANTE DO GIANNINIO		01/10/2003	Inativo	R\$ 0,00		R\$ 0,00
02668	CADEIRA FIXA, MADEIRA	RESTAURANTE DO GIANNINIO		01/10/2003	Inativo	R\$ 0,00		R\$ 0,00
02574	CADEIRA FIXA, MADEIRA	RESTAURANTE DO GIANNINIO		01/10/2003	Inativo	R\$ 0,00		R\$ 0,00
02580	CADEIRA FIXA, MADEIRA	RESTAURANTE DO GIANNINIO		01/10/2003	Inativo	R\$ 0,00		R\$ 0,00
02567	CADEIRA FIXA, MADEIRA	RESTAURANTE DO GIANNINIO		01/10/2003	Inativo	R\$ 0,00		R\$ 0,00
02568	CADEIRA FIXA, MADEIRA	RESTAURANTE DO GIANNINIO		01/10/2003	Inativo	R\$ 0,00		R\$ 0,00

Patrimônio	Descrição	Localidade / Física	Localidade no BONNU	Data de aquisição	Situação	VALOR DE REPOSIÇÃO	FD	VALOR DE MERCADO
02669	CADEIRA FIXA, MADEIRA	RESTAURANTE DO GIANNINIO		01/10/2003	Inativo Baixada	R\$ 0,00		R\$ 0,00
02577	CADEIRA FIXA, MADEIRA	RESTAURANTE DO GIANNINIO		01/10/2003	Inativo Baixada	R\$ 0,00		R\$ 0,00
02660	CADEIRA FIXA, MADEIRA	RESTAURANTE DO GIANNINIO		01/10/2003	Inativo Baixada	R\$ 0,00		R\$ 0,00
02656	CADEIRA FIXA, MADEIRA	RESTAURANTE DO GIANNINIO		01/10/2003	Inativo Baixada	R\$ 0,00		R\$ 0,00
02571	CADEIRA FIXA, MADEIRA	RESTAURANTE DO GIANNINIO		01/10/2003	Inativo Baixada	R\$ 0,00		R\$ 0,00
02651	CADEIRA FIXA, MADEIRA	RESTAURANTE DO GIANNINIO		01/10/2003	Inativo Baixada	R\$ 0,00		R\$ 0,00
02570	CADEIRA FIXA, MADEIRA	RESTAURANTE DO GIANNINIO		01/10/2003	Inativo Baixada	R\$ 0,00		R\$ 0,00
02652	CADEIRA FIXA, MADEIRA	RESTAURANTE DO GIANNINIO		01/10/2003	Inativo Baixada	R\$ 0,00		R\$ 0,00
02655	CADEIRA FIXA, MADEIRA	RESTAURANTE DO GIANNINIO		01/10/2003	Inativo Baixada	R\$ 0,00		R\$ 0,00
02666	CADEIRA FIXA, MADEIRA	RESTAURANTE DO GIANNINIO		01/10/2003	Inativo Baixada	R\$ 0,00		R\$ 0,00
02648	CADEIRA FIXA, MADEIRA	RESTAURANTE DO GIANNINIO		01/10/2003	Inativo Baixada	R\$ 0,00		R\$ 0,00
02659	CADEIRA FIXA, MADEIRA	RESTAURANTE DO GIANNINIO		01/10/2003	Inativo Baixada	R\$ 0,00		R\$ 0,00
02665	CADEIRA FIXA, MADEIRA	RESTAURANTE DO GIANNINIO		01/10/2003	Inativo Baixada	R\$ 0,00		R\$ 0,00
02576	CADEIRA FIXA, MADEIRA	RESTAURANTE DO GIANNINIO		01/10/2003	Inativo Baixada	R\$ 0,00		R\$ 0,00
02658	CADEIRA FIXA, MADEIRA	RESTAURANTE DO GIANNINIO		01/10/2003	Inativo Baixada	R\$ 0,00		R\$ 0,00
02654	CADEIRA FIXA, MADEIRA	RESTAURANTE DO GIANNINIO		01/10/2003	Inativo Baixada	R\$ 0,00		R\$ 0,00
02657	CADEIRA FIXA, MADEIRA	RESTAURANTE DO GIANNINIO		01/10/2003	Inativo Baixada	R\$ 0,00		R\$ 0,00
02663	CADEIRA FIXA, MADEIRA	RESTAURANTE DO GIANNINIO		01/10/2003	Inativo Baixada	R\$ 0,00		R\$ 0,00
02673	CADEIRA FIXA, MADEIRA	RESTAURANTE DO GIANNINIO		01/10/2003	Inativo Baixada	R\$ 0,00		R\$ 0,00
02572	CADEIRA FIXA, MADEIRA	RESTAURANTE DO GIANNINIO		01/10/2003	Inativo Baixada	R\$ 0,00		R\$ 0,00
02575	CADEIRA FIXA, MADEIRA	RESTAURANTE DO GIANNINIO		01/10/2003	Inativo Baixada	R\$ 0,00		R\$ 0,00
02661	CADEIRA FIXA, MADEIRA	RESTAURANTE DO GIANNINIO		01/10/2003	Inativo Baixada	R\$ 0,00		R\$ 0,00
02650	CADEIRA FIXA, MADEIRA	RESTAURANTE DO GIANNINIO		01/10/2003	Inativo Baixada	R\$ 0,00		R\$ 0,00
02653	CADEIRA FIXA, MADEIRA	RESTAURANTE DO GIANNINIO		01/10/2003	Inativo Baixada	R\$ 0,00		R\$ 0,00
02671	CADEIRA FIXA, MADEIRA	RESTAURANTE DO GIANNINIO		01/10/2003	Inativo Baixada	R\$ 0,00		R\$ 0,00
02647	CADEIRA FIXA, MADEIRA	RESTAURANTE DO GIANNINIO		01/10/2003	Inativo Baixada	R\$ 0,00		R\$ 0,00
02578	CADEIRA FIXA, MADEIRA	RESTAURANTE DO GIANNINIO		01/10/2003	Inativo Baixada	R\$ 0,00		R\$ 0,00
02670	CADEIRA FIXA, MADEIRA	RESTAURANTE DO GIANNINIO		01/10/2003	Inativo Baixada	R\$ 0,00		R\$ 0,00
02573	CADEIRA FIXA, MADEIRA	RESTAURANTE DO GIANNINIO		01/10/2003	Inativo Baixada	R\$ 0,00		R\$ 0,00
05027	CADEIRA FIXA, MADEIRA	RESTAURANTE DO GIANNINIO		01/10/2003	Inativo Baixada	R\$ 0,00		R\$ 0,00
08893	CADEIRA FIXA, MADEIRA (Antigo patrim. 00660)	RESTAURANTE DO GIANNINIO		01/10/2003	Inativo Baixada	R\$ 0,00		R\$ 0,00
03197	CADEIRA FIXA, MADEIRA, ESTOFADO MARRON	Sala de Esporte		01/10/2003	Inativo Baixada	R\$ 0,00		R\$ 0,00
02221	MESA, MADEIRA, TAMPO MELAMINICO BRANCO, 120X60X85	RESTAURANTE DO GIANNINIO		01/10/2003	Ativo	R\$ 100,00	0,95	R\$ 5,00
02237	MESA, MADEIRA, TAMPO MELAMINICO BRANCO, 120X60X83	RESTAURANTE DO GIANNINIO		01/10/2003	Ativo	R\$ 100,00	0,95	R\$ 5,00
02248	MESA, MADEIRA, TAMPO MELAMINICO BRANCO, 120X60X77	RESTAURANTE DO GIANNINIO		01/10/2003	Ativo	R\$ 100,00	0,95	R\$ 5,00
02249	MESA, MADEIRA, TAMPO MELAMINICO BRANCO, 120X60X84	RESTAURANTE DO GIANNINIO		01/10/2003	Ativo	R\$ 100,00	0,95	R\$ 5,00
02250	MESA, MADEIRA, TAMPO MELAMINICO BRANCO, 120X60X86	RESTAURANTE DO GIANNINIO		01/10/2003	Ativo	R\$ 100,00	0,95	R\$ 5,00
00856	ESTANTE, ACO CINZA, 93X40X200, 6 PRATELEIRAS	Sala do Darley	Administrativo – Timbiras	01/10/2003	Inativo Baixada	R\$ 0,00		R\$ 0,00
02255	MESA, MADEIRA, TAMPO MELAMINICO BRANCO, 120X60X78	RESTAURANTE DO GIANNINIO		01/10/2003	Ativo	R\$ 100,00	0,95	R\$ 5,00
02256	MESA, MADEIRA, TAMPO MELAMINICO BRANCO, 120X60X81	RESTAURANTE DO GIANNINIO		01/10/2003	Ativo	R\$ 100,00	0,95	R\$ 5,00
02271	MESA, MADEIRA, TAMPO MELAMINICO BRANCO, 120X60X88	RESTAURANTE DO GIANNINIO		01/10/2003	Ativo	R\$ 100,00	0,95	R\$ 5,00
02312	MESA, MADEIRA, TAMPO MELAMINICO BRANCO, 120X60X76	RESTAURANTE DO GIANNINIO		01/10/2003	Ativo	R\$ 100,00	0,95	R\$ 5,00
02622	MESA DE JOGOS, MADEIRA, FORO COURINO	Sala de Jogos Délcio Pinto da Silva		01/10/2003	Ativo	R\$ 1.500,00	0,95	R\$ 75,00
03207	ESTANTE, ACO,94X43X200, 6 PRATELEIRAS	Sala Escola de Esportes(Volei)	Administrativo – Timbiras	01/10/2003	Ativo	R\$ 150,00	0,95	R\$ 7,50
04728	SOFA, COURINO AZUL, 2 LUGARES	Recepção		01/10/2003	Ativo	R\$ 1.500,00	0,95	R\$ 75,00
04744	BALANCA, TOLEDO, SERIE 6063866	Ambulatório		01/10/2003	Ativo	R\$ 1.200,00	0,95	R\$ 60,00
04748	ARMARIO, ACO AZUL, 121X40X204, 8 PORTAS	Vestiaro Masculino – Funcionario		01/10/2003	Ativo	R\$ 700,00	0,95	R\$ 35,00
04755	ARMARIO, MELAMINICO BRANCO, 59X62X160, 11 GAVETAS	Sala Escola de Esportes(Volei)		01/10/2003	Ativo	R\$ 700,00	0,95	R\$ 35,00
04785	COFRE, ACO CINZA, 40X34X81	Sala do Darley		01/10/2003	Ativo	R\$ 400,00	0,95	R\$ 20,00
04789	ARMARIO, MELAMINICO BEGE, 89X42X156	Cozinha do Salão		01/10/2003	Ativo	R\$ 700,00	0,95	R\$ 35,00
04834	ARMARIO, ACO, 121X40X203, 8 PORTAS (Almoarifado - João)	Sala de Esporte		01/10/2003	Ativo	R\$ 700,00	0,95	R\$ 35,00
04921	TUNER, PIONNER, SERIE PB1700126AH	Almoarifado		01/10/2003	Ativo	R\$ 200,00	0,95	R\$ 10,00
04987	MESA, ESTOFADO AZUL, ESTRUTURA ACO, PRETA DIAM. 130X73	Area Externa da Quadra		01/10/2003	Ativo	R\$ 860,00	0,95	R\$ 43,00
04988	MESA, ESTOFADO AZUL, ESTRUTURA ACO, PRETA DIAM. 130X73	Sala de Jogos Délcio Pinto da Silva		01/10/2003	Ativo	R\$ 860,00	0,95	R\$ 43,00
05065	ARMARIO, MELAMINICO BEGE, 150X32X110, 4 PORTAS	Sala do Darley		01/10/2003	Ativo	R\$ 700,00	0,95	R\$ 35,00
05085	IMPRESSORA MATRICIAL, BEMATECH, MP20 MI DUAL,SERIE 4420031125198	Almoarifado		16/06/2004	Ativo	R\$ 1.020,00	0,00	R\$ 1.020,00
05360	ARMARIO, ACO CINZA, 9040198, 12 PORTAS	Vestiaro Feminino – Funcionario		01/10/2003	Ativo	R\$ 700,00	0,95	R\$ 35,00
05361	ARMARIO, ACO AZUL, 120X40X203, 8 PORTAS (Almoarifado - João)	Vestiaro Feminino – Funcionario		01/10/2003	Ativo	R\$ 700,00	0,95	R\$ 35,00
05383	ARMARIO, ACO CINZA, 51X71X134, 5 GAVETAS	Almoarifado		01/10/2003	Ativo	R\$ 700,00	0,95	R\$ 35,00
05499	MESA 2 MODULOS, MELAMINICO MADEIRADO, 160X80/100X72 + LATERAL 80X60X72	Salão de Festa – 1º Andar	Presidente – Timbiras	27/09/2002	Ativo	R\$ 700,00	0,95	R\$ 35,00
05500	SWITCH, TRELUS - 1/100, 24 PORTAS (SW24EG), SERIE 610389-5 (RACK 3º ANDAR)	Antiga Copa	T.I – Timbiras	01/07/2004	Ativo	R\$ 3.000,00	0,99	R\$ 30,00
05638	PURIFICADOR DE AGUA, EUROPA, MOD SUMMER LINE PLUS, SERIE 2080300017 (Copa 5º andar)	Cozinha do Salão		24/02/2005	Ativo	R\$ 680,00	0,95	R\$ 34,00
05718	MESA EM L, MELAMINICO CINZA, 180X150X74/ 180X62X74, 3 GAVETAS	Salão de Festa – 1º Andar		04/05/2005	Ativo	R\$ 700,00	0,95	R\$ 35,00
05765	MESA, MDF, SUCUPIRA, DIAM 110 X 76, CONJ. C/ 6 CADEIRAS	Sala Escola de Esportes(Volei)	Administrativo – Timbiras	20/06/2005	Ativo	R\$ 700,00	0,95	R\$ 35,00
05766	MESA, MDF, IMBUIA, DIAM 110 X 76, C/ 6 CADEIRAS ASSENTO ESTOFADO COURINO CAMURÇA	Salão de Festa – 2º Andar		22/06/2005	Ativo	R\$ 700,00	0,95	R\$ 35,00
05775	MESA, MDF, IMBUIA, DIAM 110 X 76, C/ 6 CADEIRAS ASSENTO ESTOFADO COURINO CAMURÇA	Salão de Festa – 2º Andar		20/06/2005	Ativo	R\$ 700,00	0,95	R\$ 35,00
05782	MESA, MDF, IMBUIA, DIAM 110 X 76, C/ 6 CADEIRAS ASSENTO ESTOFADO COURINO CAMURÇA	Salão de Festa – 2º Andar		23/06/2005	Ativo	R\$ 700,00	0,95	R\$ 35,00
05783	MESA, MDF, IMBUIA, DIAM 110 X 76, C/ 6 CADEIRAS ASSENTO ESTOFADO COURINO CAMURÇA	Salão de Festa – 2º Andar		20/06/2005	Ativo	R\$ 700,00	0,95	R\$ 35,00
05784	MESA, MDF, IMBUIA, DIAM 110 X 76, C/ 6 CADEIRAS ASSENTO ESTOFADO COURINO CAMURÇA	Salão de Festa – 2º Andar		25/06/2005	Ativo	R\$ 700,00	0,95	R\$ 35,00
05787	MESA, MDF, IMBUIA, DIAM 110 X 76, C/ 6 CADEIRAS ASSENTO ESTOFADO COURINO CAMURÇA	Salão de Festa – 2º Andar		23/06/2005	Ativo	R\$ 700,00	0,95	R\$ 35,00
05788	MESA, MDF, IMBUIA, DIAM 110 X 76, C/ 6 CADEIRAS ASSENTO ESTOFADO COURINO CAMURÇA	Salão de Festa – 2º Andar		24/06/2005	Ativo	R\$ 700,00	0,95	R\$ 35,00
05798	MESA, MDF, IMBUIA, DIAM 110 X 76, C/ 6 CADEIRAS ASSENTO ESTOFADO COURINO CAMURÇA	Salão de Festa – 2º Andar		20/06/2005	Ativo	R\$ 700,00	0,95	R\$ 35,00
05804	MESA, MDF, IMBUIA, DIAM 110 X 76, C/ 6 CADEIRAS ASSENTO ESTOFADO COURINO CAMURÇA	Salão de Festa – 2º Andar		20/06/2005	Ativo	R\$ 700,00	0,95	R\$ 35,00
05805	MESA, MDF, IMBUIA, DIAM 110 X 76, C/ 6 CADEIRAS ASSENTO ESTOFADO COURINO CAMURÇA	Salão de Festa – 2º Andar		26/06/2005	Ativo	R\$ 700,00	0,95	R\$ 35,00
05806	MESA, MDF, IMBUIA, DIAM 110 X 76, C/ 6 CADEIRAS ASSENTO ESTOFADO COURINO CAMURÇA	Salão de Festa – 2º Andar		20/06/2005	Ativo	R\$ 700,00	0,95	R\$ 35,00
05808	MESA, MDF, IMBUIA, DIAM 110 X 76, C/ 6 CADEIRAS ASSENTO ESTOFADO COURINO CAMURÇA	Salão de Festa – 2º Andar		20/06/2005	Ativo	R\$ 700,00	0,95	R\$ 35,00
05810	MESA, MDF, IMBUIA, DIAM 110 X 76, C/ 6 CADEIRAS ASSENTO ESTOFADO COURINO CAMURÇA	Salão de Festa – 2º Andar		20/06/2005	Ativo	R\$ 700,00	0,95	R\$ 35,00
05812	MESA, MDF, IMBUIA, DIAM 110 X 76, C/ 6 CADEIRAS ASSENTO ESTOFADO COURINO CAMURÇA	Salão de Festa – 2º Andar		25/06/2005	Ativo	R\$ 700,00	0,95	R\$ 35,00

Patrimônio	Descrição	Localidade / Física	Localidade no BONNU	Data de aquisição	Situação	VALOR DE REPOSIÇÃO	FD	VALOR DE MERCADO
05814	MESA, MDF, IMBUIA, DIAM 110 X 76, C/ 6 CADEIRAS ASSENTO ESTOFADO COURINO CAMURCA	Salão de Festa – 2º Andar		20/06/2005	Ativo	R\$ 700,00	0,95	R\$ 35,00
05826	ARMÁRIO BAIXO, MELAMINICO CINZA, 92X44X72, 2 PORTAS	Recepção		07/07/2005	Ativo	R\$ 500,00	0,95	R\$ 25,00
05859	ARMÁRIO BAIXO , MELAMINICO BEGE, 81X52X74, 2 PORTAS (antigo patrim. 04957)	Almoxarifado		01/10/2003	Ativo	R\$ 700,00	0,95	R\$ 35,00
05903	POLTRONA, TECIDO AZUL, BASE TUBULAR, 1 LUGAR, CADEMA	Portaria		30/09/2005	Ativo	R\$ 350,00	0,95	R\$ 17,50
05904	POLTRONA, TECIDO AZUL, BASE TUBULAR, 1 LUGAR, CADEMA	Portaria		30/09/2005	Ativo	R\$ 350,00	0,95	R\$ 17,50
06170	TROFEU CAMPEAO BRASILEIRO - SERIE A (2003) - REPLICIA 01 (Sala do Presidente - Toca 2)	Diretoria	Administrativo – Timbiras	05/02/2004	Ativo	R\$ 1.000,00	0,95	R\$ 50,00
06261	APARELHO DE GINÁSTICA LIFE FITNESS BICICLETA VERTICAL NEW	Academia	Academia Toca I	02/01/2019	Ativo	R\$ 6.500,00	0,30	R\$ 4.500,00
06262	APARELHO DE GINÁSTICA LIFE FITNESS BICICLETA VERTICAL NEW	Academia	Academia Toca II	02/01/2019	Ativo	R\$ 6.500,00	0,30	R\$ 4.500,00
06263	APARELHO DE GINÁSTICA LIFE FITNESS BICICLETA VERTICAL NEW	Academia	Academia Toca II	02/01/2019	Ativo	R\$ 6.500,00	0,30	R\$ 4.500,00
06269	APARELHO DE GINÁSTICA PANATTA SPORTS LEG PRESS 45° (LEG PRESS 45°) MODELO 1HP586	Academia	Academia Toca II	02/01/2019	Ativo	R\$ 9.500,00	0,30	R\$ 6.650,00
06270	APARELHO DE GINÁSTICA PANATTA SPORTS SUPORTE PARA AGACHAMENTO LIVRE (SQUAT RACK) MODELO 1FE230	Academia	Academia Toca II	02/01/2019	Ativo	R\$ 5.700,00	0,30	R\$ 3.990,00
06272	APARELHO DE GINÁSTICA PANATTA SPORTS BARRA GUIADA (SMITH MACHINE COUNTERBALANCE) MODELO 1HP120	Academia	Academia Toca II	02/01/2019	Ativo	R\$ 7.500,00	0,30	R\$ 5.250,00
06274	APARELHO DE GINÁSTICA PANATTA SPORTS MULTIFUNCIONAL AVANÇO (SQUAT LUNGE) MODELO 1HP590	Academia	Academia Toca II	02/01/2019	Ativo	R\$ 7.200,00	0,30	R\$ 5.040,00
06275	APARELHO DE GINÁSTICA PANATTA SPORTS SUPORTE PARA HALTERES (DUMBELL RACK - FIT EVO) MODELO 1FE248	Academia	Academia Toca II	02/01/2019	Ativo	R\$ 2.350,00	0,30	R\$ 1.645,00
06276	APARELHO DE GINÁSTICA PANATTA SPORTS SUPORTE PARA ANILHAS (BARBELL RACK SEC) MODELO 1SC253	Academia	Academia Toca II	02/01/2019	Ativo	R\$ 1.500,00	0,30	R\$ 1.050,00
06278	APARELHO DE GINÁSTICA PANATTA SPORTS PANTURRILHA APARELHO ARTICULADO (SERIADO) (SEATED CALF) MODELO 1HP588	Academia	Academia Toca II	02/01/2019	Ativo	R\$ 3.500,00	0,30	R\$ 2.450,00
06279	APARELHO DE GINÁSTICA PANATTA SPORTS CADEIRA ADJUTORA (ADDUTTOR MACHINE) MODELO 1XPLO87	Academia	Academia Toca II	02/01/2019	Ativo	R\$ 10.000,00	0,30	R\$ 7.000,00
06282	APARELHO DE GINÁSTICA PANATTA SPORTS BANCO EXTENSOR ARTICULADO (LEG EXTENSION) MODELO 1HP581	Academia	Academia Toca II	02/01/2019	Ativo	R\$ 8.000,00	0,30	R\$ 5.600,00
06283	APARELHO DE GINÁSTICA PANATTA SPORTS BANCO FLEXOR ARTICULADO (LEG CURLING) MODELO 1HP582	Academia	Academia Toca II	02/01/2019	Ativo	R\$ 8.000,00	0,30	R\$ 5.600,00
06284	APARELHO DE GINÁSTICA PANATTA SPORTS LOMBAR APARELHO 45° (PEREXTENSION BENCH) MODELO 1FE220	Academia	Academia Toca II	02/01/2019	Ativo	R\$ 2.500,00	0,30	R\$ 1.750,00
06286	APARELHO DE GINÁSTICA PANATTA SPORTS PRANCHA ABDOMINAL DECLINAVEL (SIT UP BOARD) MODELO 1FE212	Academia	Academia Toca II	02/01/2019	Ativo	R\$ 3.300,00	0,30	R\$ 2.310,00
06288	APARELHO DE GINÁSTICA PANATTA SPORTS VOADOR PEITORAL DORSAL (PECK BACK) MODELO 1XPL117	Academia	Academia Toca II	02/01/2019	Ativo	R\$ 9.400,00	0,30	R\$ 6.580,00
06289	APARELHO DE GINÁSTICA PANATTA SPORTS LEG PRESS 45° (LEG PRESS 45°) MODELO 1HP586	Academia	Academia Toca II	02/01/2019	Ativo	R\$ 9.500,00	0,30	R\$ 6.650,00
06290	APARELHO DE GINÁSTICA PANATTA SPORTS CROSS OVER (CABLE CROSSOVER) MODELO 1FE111	Academia				R\$ 7.000,00	0,30	R\$ 4.900,00
06294	APARELHO DE GINÁSTICA PANATTA SPORTS BICICLETA C/ ENCOSTO PININFARINA S/ TV (HORIZONTAL BIKE GOLD DESIGN/MONITOR	Academia	Academia Toca II	02/01/2019	Ativo	R\$ 11.000,00	0,30	R\$ 7.700,00
06295	APARELHO DE GINÁSTICA PANATTA SPORTS BICICLETA ESTACIONARIA (STROBO BIKE) MODELO 1CF50	Bilheteria	Academia Toca II	02/01/2019	Ativo	R\$ 17.000,00	0,30	R\$ 11.900,00
06296	APARELHO DE GINÁSTICA PANATTA SPORTS CROSS TRAINER PININFARINA S/ TV (ELLIPTICAL GOLD DESIGN/MONITOR LCD) MODEL	Academia	Academia Toca II	02/01/2019	Ativo	R\$ 14.300,00	0,30	R\$ 10.010,00
06373	POLTRONA GIRATORIA, PRESIDENTE SUPREMA, COURO AZUL, COM BRACOS E REGULAGEM	Conselho Deliberativo	Administrativo – Timbiras	16/03/2006	Ativo	R\$ 350,00	0,95	R\$ 17,50
06388	CADEIRA SEVILHA, COURO AZUL, COM BRACOS, 1 LUGAR / CAMARIM DO SALAO	Salão de Festa – 2º Andar		24/03/2006		R\$ 350,00	0,95	R\$ 17,50
06389	CADEIRA SEVILHA, COURO AZUL, COM BRACOS, 2 LUGARES / CAMARIM DO SALAO	Salão de Festa – 1º Andar		24/03/2006	Ativo	R\$ 350,00	0,95	R\$ 17,50
06399	CADEIRA, ESTOFADO COURINO BRANCO, BASE TUBULAR, 1 LUGAR, SEVILHA ARTHEC	Portaria		30/09/2005	Ativo	R\$ 350,00	0,95	R\$ 17,50
06400	CADEIRA, ESTOFADO COURINO BRANCO, BASE TUBULAR, 2 LUGARES, SEVILHA ARTHEC	Portaria		30/09/2005	Ativo	R\$ 350,00	0,95	R\$ 17,50
06454	ARMÁRIO CREDENCE, MARFIM, 2 PORTAS, MARTINUCI, GAVETEIRO, 120X50X74	Conselho Deliberativo		22/06/2006	Ativo	R\$ 500,00	0,95	R\$ 25,00
06462	GAVETEIRO, MELAMINICO CINZA, PROJETO, 46X54X69, 2 GAVETAS	Conselho Deliberativo	Gestão Arena - Timbiras	22/06/2006	Ativo	R\$ 500,00	0,95	R\$ 25,00
06626	IMPRESSORA, HP, LASERJET, P 2035, MODELO CE461A, SERIE BRBFC286D	Secretaria		28/02/2012	Ativo	R\$ 890,00	0,99	R\$ 8,90
06660	MONITOR 18.5", LG, LCD, W1946P WIDE DVI, SERIE 202SPEDOS388	Secretaria		18/07/2012	Ativo	R\$ 550,00	0,90	R\$ 55,00
06664	FOGAO INDUSTRIAL, COM 3 BOCAS, ART MINAS (COZINHA SALAO DE FESTAS) (Antigo patrim. 07028)	Cozinha do Salão		21/06/2010	Ativo	R\$ 800,00	0,90	R\$ 80,00
06665	ESTANTE DE ACO, 92X40X196, COR AZUL	Almoxarifado		01/10/2003	Ativo	R\$ 150,00	0,95	R\$ 7,50
06680	CADEIRA GIRATORIA, TECIDO AZUL, COM BRACOS E REGULAGENS (Antigo Patrim. 05000 / 07364)	Almoxarifado		01/10/2003	Ativo	R\$ 350,00	0,95	R\$ 17,50
06753	CADEIRA GIRATORIA, TECIDO AZUL, COM REGULAGEM (guarda)	Conselho Deliberativo		26/11/2012	Ativo	R\$ 350,00	0,90	R\$ 35,00
06760	CADEIRA GIRATORIA, TECIDO AZUL, COM REGULAGEM	Salão de Festa – 1º Andar		26/11/2012	Ativo	R\$ 350,00	0,90	R\$ 35,00
06766	CADEIRA GIRATORIA, TECIDO AZUL, COM REGULAGEM	Conselho Deliberativo		26/11/2012	Ativo	R\$ 350,00	0,90	R\$ 35,00
06775	CADEIRA GIRATORIA, TECIDO AZUL, COM REGULAGEM	Conselho Deliberativo		26/11/2012	Ativo	R\$ 350,00	0,90	R\$ 35,00
06786	MESA, TAMPO MADEFIBRA CARVALHO AMETISTA, 79X66X78	Almoxarifado		01/10/2003	Ativo	R\$ 860,00	0,95	R\$ 43,00
06789	TELEVISOR, SONY, LED 32", KDL-32EX555 DTV INT, SERIE 1028319	Salão de Festa – 2º Andar	Administrativo – Timbiras	26/12/2012	Ativo	R\$ 1.200,00	0,90	R\$ 120,00
06850	MONITOR 19", SAMSUNG, LED, S19B300BSLZD, SERIE 0288HOACB08049D	Academia	T.I – Timbiras	14/02/2013	Ativo	R\$ 600,00	0,90	R\$ 60,00
06916	ARMÁRIO, ALTO, MELAMINICO CINZA, 90X46X163, 2 PORTAS (NO MINEIRÃO EM JUNHO 2016)	Sala do Darley	Mineirão	02/02/2010	Ativo	R\$ 800,00	0,90	R\$ 80,00
06932	MESA EM L, MELAMINICO CINZA, ESTACAO DE TRABALHO, 160X160X75, 3 GAVETAS	Conselho Deliberativo	Eventos – Timbiras	09/03/2010	Ativo	R\$ 700,00	0,90	R\$ 70,00
06944	IMPRESSORA, SAMSUNG, IMP. MULTIFUNCIONAL, MONO SCX-4200 SP, SERIE 8T999BDAZ300390Z	Salão de Festa – 1º Andar	Administrativo – Timbiras	17/03/2010	Ativo	R\$ 1.000,00	0,99	R\$ 10,00
06963	CADEIRA GIRATORIA, TECIDO AZUL, COM REGULAGEM (Antigo patrim. 04999)	Salão de Festa – 1º Andar		01/10/2003	Ativo	R\$ 350,00	0,95	R\$ 17,50
06964	MESA, MDF, IMBUIA, DIAM 110 X 76, C/ 6 CADEIRAS ASSENTO ESTOFADO COURINO CAMURCA	Salão de Festa – 2º Andar		25/06/2005	Ativo	R\$ 700,00	0,95	R\$ 35,00
06966	MESA, MDF, IMBUIA, DIAM 110 X 76, C/ 6 CADEIRAS ASSENTO ESTOFADO COURINO CAMURCA	Salão de Festa – 2º Andar		24/06/2005	Ativo	R\$ 700,00	0,95	R\$ 35,00
06967	MESA, MDF, IMBUIA, DIAM 110 X 76, C/ 6 CADEIRAS ASSENTO ESTOFADO COURINO CAMURCA	Salão de Festa – 2º Andar		24/06/2005	Ativo	R\$ 700,00	0,95	R\$ 35,00
06969	MESA, MDF, IMBUIA, DIAM 110 X 76, C/ 6 CADEIRAS ASSENTO ESTOFADO COURINO CAMURCA	Salão de Festa – 2º Andar		23/06/2005	Ativo	R\$ 700,00	0,95	R\$ 35,00
07030	ARMÁRIO ROUPEIRO, ACO, AZUL, 62X40X203, 8 PORTAS (Almoxarifado - João)	Sala de Esporte		21/06/2010	Ativo	R\$ 500,00	0,90	R\$ 50,00
07031	ARMÁRIO ROUPEIRO, ACO, AZUL, 62X40X203, 8 PORTAS (Almoxarifado - João)	Sala de Esporte		21/06/2010	Ativo	R\$ 500,00	0,90	R\$ 50,00
07032	ARMÁRIO ROUPEIRO, ACO, AZUL, 62X40X203, 8 PORTAS	Sala de Esporte		21/06/2010	Ativo	R\$ 500,00	0,90	R\$ 50,00
07033	ARMÁRIO ROUPEIRO, ACO, AZUL, 62X40X203, 8 PORTAS (Almoxarifado - João)	Sala de Esporte		21/06/2010	Ativo	R\$ 500,00	0,90	R\$ 50,00
07038	SCANNER, HP SCANJET G2410, SERIE CN037T2022 - L2694A-301	Secretaria		16/06/2010	Ativo	R\$ 300,00	0,99	R\$ 3,00
07110	CARRINHO DE CARGA, 2 RODAS, AZUL/N (Bx em 01/02/12)	Dispensa da limpeza		30/08/2010	Ativo	R\$ 430,00	0,90	R\$ 43,00
07117	ARMÁRIO ACO, CINZA, X X, 16 PORTAS (Almoxarifado - João)	Sala de Esporte		13/10/2010	Ativo	R\$ 800,00	0,90	R\$ 80,00
07136	LAVA ROUPA COLOR, LCM, 6.4, BRANCA, SERIE 605011015 (no vestiario feminino)	Area Externa da Quadra		28/01/2011	Ativo	R\$ 900,00	0,90	R\$ 90,00
07199	FORNO ELETRICO, LAYR MIDY INOX, SERIE 03198	Cozinha do Salão		09/05/2012	Ativo	R\$ 300,00	0,90	R\$ 30,00
07345	MESA DE REUNIAO, OVAL, MELAMINICO CINZA, 250X68X75	Salão de Festa – 1º Andar	T.I – Timbiras	09/11/2006	Ativo	R\$ 800,00	0,95	R\$ 40,00
07658	MONITOR 17", SAMSUNG, LCD, PRETO, SERIE PE 17HXC62499 1 W BR	Almoxarifado		24/07/2007	Ativo	R\$ 300,00	0,99	R\$ 3,00
07665	ARMÁRIO, MELAMINICO MADEIRADO, COM PRATELEIRAS, 90X44X144, 2 PORTAS (Sala ao lado da copa)	Salão de Festa – 1º Andar		07/08/2007	Ativo	R\$ 500,00	0,95	R\$ 25,00
07915	TELEVISOR, LG, PLASMA 42", SERIE 706AZSP00606	Salão de Festa – 2º Andar	Administrativo – Timbiras	26/10/2007	Ativo	R\$ 2.000,00	0,95	R\$ 100,00
07990	SWITCH, LINKSYS, SRW 224G4, 24-PORT 10/100 + 4 PORT GIGABIT WITCH WEBVIEW, SERIE RJR10GC00152 GGR 3387 MM	Antiga Copa	T.I – Timbiras	14/04/2018	Ativo	R\$ 3.000,00	0,50	R\$ 1.500,00
07991	CADEIRA GIRATORIA ALTA, TECIDO AZUL, COM BRACOS E REGULAGEM (antigo patrimonio 00815/06319/07755)	Conselho Deliberativo		29/10/2002	Ativo	R\$ 350,00	0,95	R\$ 17,50
08048	SWITCH, SOHO, 16-PORT, 10/100M, D-LINK, DES 1016D, SERIE F304376002523 (CONTROLE DO GTI) estava na bilheteria p.e.b.p.	Antiga Copa	T.I – Timbiras	04/06/2008	Ativo	R\$ 2.500,00	0,99	R\$ 25,00
08067	MESA EM L, MELAMINICO CINZA, 160X160X74, 3 GAVETAS	Recepção	T.I – Timbiras	24/06/2008	Ativo	R\$ 700,00	0,95	R\$ 35,00
08087	MESA, ESTOFADO AZUL, ESTRUTURA ACO, PRETA DIAM. 130X73 (Antigo patrim. 04990)	Area Externa da Quadra		01/10/2003	Ativo	R\$ 860,00	0,95	R\$ 43,00
08170	ARMÁRIO, ACO, CINZA, 91X47X193, 2 PORTAS (Antigo patrim. 04739 - reconfigurado)	Sala do Darley		01/10/2003	Ativo	R\$ 700,00	0,95	R\$ 35,00
08222	MESA DE JOGOS, FORO AZUL	Area Externa da Quadra		01/10/2003	Ativo	R\$ 1.500,00	0,95	R\$ 75,00
08231	PULPITO, TRIBUNA DE ACO INOX, PRATA COM GRAVACAO ALTO RELEVO C/ LOGOMARCA DO CRUZEIRO PINTADA, 50X43X122 (RESPI	Salão de Festa – 1º Andar		01/09/2008	Ativo	R\$ 1.000,00	0,95	R\$ 200,00
08234	BEBEDOURO, LIDER (Antigo patrim. 80288 - reconfigurado) (Lado do Restaurante)	RESTAURANTE DO GIANNINIO		01/10/2003	Ativo	R\$ 1.600,00	0,95	R\$ 80,00
08236	BEBEDOURO, SEM IDENTIFICACAO (antigo 80283 - reconfigurado) (Ao lado das piscinas infantis)	Area Externa da Quadra		01/10/2003	Ativo	R\$ 1.600,00	0,95	R\$ 80,00
08255	SWITCH 24 PORTAS GIGABYTE, LINKSYS, PN SRW 224G4, SERIE RJR10H101496GGR3387, MAC 001EE50CA6D4	Antiga Copa	T.I – Timbiras	24/09/2008	Ativo	R\$ 2.500,00	0,95	R\$ 125,00

Patrimônio	Descrição	Localidade / Física	Localidade no BONNU	Data de aquisição	Situação	VALOR DE REPOSIÇÃO	FD	VALOR DE MERCADO
10292	MONITOR AOC LED 215 W 22P1E - SERIE GPHJ4XA011690	Salão de Festa – 1º Andar	Presidente – Timbiras	01/08/2009	Ativo	R\$ 400,00	0,95	R\$ 20,00
10296	TV AOC UHD 50 LE50U7970S SMART - SERIE 50UJ2XA014746	Sala do Darley		29/07/2019	Ativo	R\$ 2.800,00	0,40	R\$ 1.680,00
10297	MONITOR AOC LED 238 24P1U - SERIE GNSJ4XA003559	Salão de Festa – 1º Andar		29/07/2019	Ativo	R\$ 800,00	0,40	R\$ 480,00
10298	MONITOR AOC LED 238 24P1U - SERIE GNSJ4XA003458	Portaria		29/07/2019	Ativo	R\$ 800,00	0,40	R\$ 480,00
10300	TV AOC UHD 50 LE50U7970S SMART - SERIE 50UJ2XA014824	Sala do Darley		29/07/2019	Ativo	R\$ 2.800,00	0,40	R\$ 1.680,00
10301	TV AOC UHD 50 LE50U7970S SMART - SERIE 50UJ2XA015219	Diretoria		29/07/2019	Ativo	R\$ 2.800,00	0,40	R\$ 1.680,00
10305	MONITOR AOC LED 215 W 22P1E - SERIE GPHJ4XA008905	Antiga Copa		01/08/2019	Ativo	R\$ 780,00	0,40	R\$ 468,00
10308	MONITOR AOC LED 215 W 22P1E - SERIE GPHJ4XA012531	Secretaria		01/08/2019	Ativo	R\$ 780,00	0,40	R\$ 468,00
10310	MONITOR AOC LED 215 W 22P1E - SERIE GPHJ4XA011664	Secretaria		01/08/2019	Ativo	R\$ 780,00	0,40	R\$ 468,00
10311	MONITOR AOC LED 215 W 22P1E - SERIE GPHJ4XA002351	Conselho Deliberativo		01/08/2019	Ativo	R\$ 780,00	0,40	R\$ 468,00
10312	MONITOR AOC LED 215 W 22P1E - SERIE GPHJ4XA009668	Secretaria		01/08/2019	Ativo	R\$ 780,00	0,40	R\$ 468,00
10313	MONITOR AOC LED 215 W 22P1E - SERIE GPHJ4XA008852	Secretaria		01/08/2019	Ativo	R\$ 780,00	0,40	R\$ 468,00
10314	MONITOR AOC LED 215 W 22P1E - SERIE GPHJ4XA008634	Recepção		01/08/2019	Ativo	R\$ 780,00	0,40	R\$ 468,00
10318	MONITOR AOC LED 238 24P1U - SERIE GNSJ4XA003567	Conselho Deliberativo		01/08/2019	Ativo	R\$ 800,00	0,40	R\$ 480,00
10347	MONITOR AOC LED 215 W 22P1E - SERIE GPHJ4XA011650	Diretoria	Eventos – Timbiras	01/08/2019	Ativo	R\$ 780,00	0,40	R\$ 468,00
10351	MONITOR AOC LED 215 W 22P1E - SERIE GPHJ4XA011654	Salão de Festa – 2º Andar	Administrativo – Timbiras	01/08/2019	Ativo	R\$ 780,00	0,40	R\$ 468,00
10371	MONITOR AOC LED 215 W 22P1E - SERIE GPHJ4XA012522	Salão de Festa – 1º Andar		01/08/2019	Ativo	R\$ 780,00	0,40	R\$ 468,00
10374	MONITOR AOC LED 215 W 22P1E - SERIE GPHJ4XA011666	Sala do Darley	Financeiro – Timbiras	01/08/2019	Ativo	R\$ 780,00	0,40	R\$ 468,00
10393	MONITOR AOC LED 238 24P1U - SERIE GNSJ4XA003450	Conselho Deliberativo		01/08/2019	Ativo	R\$ 800,00	0,40	R\$ 480,00
10424	TV AOC UHD 50 LE50U7970S SMART - SERIE 50UJ2XA015201	Salão de Festa – 2º Andar	Administrativo – Timbiras	06/08/2019	Ativo	R\$ 3.000,00	0,40	R\$ 1.800,00
10436	TV AOC UHD 50 LE50U7970S SMART - SERIE 50UJ2XA015239	Salão de Festa – 2º Andar	Administrativo – Timbiras	01/08/2019	Ativo	R\$ 3.000,00	0,40	R\$ 1.800,00
10441	TV AOC UHD 55 LE55U7970S SMART - SERIE 55UJ4XA001234	Salão de Festa – 2º Andar	Administrativo – Timbiras	01/08/2019	Ativo	R\$ 3.000,00	0,40	R\$ 1.800,00
10442	TV AOC UHD 55 LE55U7970S SMART - SERIE 55UJ4XA001174	Salão de Festa – 2º Andar	Administrativo – Timbiras	01/08/2019	Ativo	R\$ 3.000,00	0,40	R\$ 1.800,00
10445	TV AOC UHD 55 LE55U7970S SMART - SERIE 55UJ4XA001306	Salão de Festa – 2º Andar	Administrativo – Timbiras	01/08/2019	Ativo	R\$ 3.000,00	0,40	R\$ 1.800,00
10454	TV AOC UHD 55 LE55U7970S SMART - SERIE 55UJ4XA001256	Salão de Festa – 2º Andar	Administrativo – Timbiras	01/08/2019	Ativo	R\$ 3.000,00	0,40	R\$ 1.800,00
10461	PARQUE INFANTIL BABY 05	Parquinho		04/10/2019	Ativo	R\$ 5.000,00	0,40	R\$ 3.000,00
10468	TV AOC UHD 50 LE50U7970S SMART - SERIE 50UJ2XA015494	Salão de Festa – 2º Andar	Presidente – Timbiras	01/08/2019	Ativo	R\$ 3.000,00	0,40	R\$ 1.800,00
10470	MAQUINA DE CAFE INDUSTRIAL 40 LITROS - CONSERCAF - SERIE 7026536828065	Cozinha do Salão		14/11/2019	Ativo	R\$ 2.850,00	0,40	R\$ 1.710,00
10521	AR CONDICIONADO SPLIT HW 12 KBTUS SO FRIO 220V ECO INVERTER R410A - C/ PARTES INTERNA E EXTERNA - EVAPORADORA E C	Secretaria		02/03/2020	Ativo	R\$ 2.500,00	0,30	R\$ 1.750,00
10525	PONEZINHO EM FB VIDRO C/ MOLA	Parquinho		11/03/2020	Ativo	R\$ 1.500,00	0,30	R\$ 1.050,00
10526	CAVALINHO EM FB DE VIDRO C/ MOLA - PERNINHA FECHADA	Parquinho		11/03/2020	Ativo	R\$ 1.500,00	0,30	R\$ 1.050,00
10549	BEMATECH IMPRESSORA TÉRMICA MP - 4200 - SERIAL 0066808	Secretaria		08/03/2021	Ativo	R\$ 700,00	0,20	R\$ 560,00
10550	BEMATECH IMPRESSORA TÉRMICA MP - 4200 - SERIAL 00670749	Secretaria		08/03/2021	Ativo	R\$ 700,00	0,20	R\$ 560,00
10551	BEMATECH IMPRESSORA TÉRMICA MP - 4200 - SERIAL 00670839	Secretaria		08/03/2021	Ativo	R\$ 700,00	0,20	R\$ 560,00
10552	BEMATECH IMPRESSORA TÉRMICA MP - 4200 - SERIAL 00674683	Secretaria		08/03/2021	Ativo	R\$ 700,00	0,20	R\$ 560,00
	AMPLIFICADOR MARK AUDIO GENERAL PURPOSE POWERERED MIXER – PM6800 COM DUAS CAIXAS DE SOM	Area Externa da Quadra				R\$ 500,00	0,60	R\$ 200,00
	AMPLIFICADOR ONEAL COM 4 CAIXAS DE SOM	Almoxarifado				R\$ 500,00	0,60	R\$ 200,00
	APARELHO NET	Area Externa da Quadra				R\$ 100,00	0,80	R\$ 20,00
	APARELHO NET	RESTAURANTE DO GIANNINIO				R\$ 100,00	0,80	R\$ 20,00
	APARELHO NET	SAUNA				R\$ 100,00	0,80	R\$ 20,00
	AR CONDICIONADO HITACHI	Salão de Festa – 2º Andar				R\$ 2.500,00	0,50	R\$ 1.250,00
	AR CONDICIONADO HITACHI	Salão de Festa – 2º Andar				R\$ 2.500,00	0,50	R\$ 1.250,00
	AR CONDICIONADO HITACHI	Salão de Festa – 2º Andar				R\$ 2.500,00	0,50	R\$ 1.250,00
	AR CONDICIONADO HITACHI	Salão de Festa – 2º Andar				R\$ 2.500,00	0,50	R\$ 1.250,00
	AR CONDICIONADO HITACHI	Salão de Festa – 2º Andar				R\$ 2.500,00	0,50	R\$ 1.250,00
	AR CONDICIONADO HITACHI	Salão de Festa – 2º Andar				R\$ 2.500,00	0,50	R\$ 1.250,00
	AR CONDICIONADO MIDEA INVENTER	Conselho Deliberativo				R\$ 2.500,00	0,50	R\$ 1.250,00
	AR CONDICIONADO SILENTA	Sala de Jogos Délcio Pinto da Silva				R\$ 2.500,00	0,50	R\$ 1.250,00
	ARMARIO BAIXO , MELAMINICO BEGE	Secretaria				R\$ 800,00	0,50	R\$ 400,00
	ARMARIO CINZA GRANDE	Conselho Deliberativo				R\$ 800,00	0,50	R\$ 400,00
	ARMARIO CREDENCE, MARFIM, 2 PORTAS, MARTINUCI, GAVETEIRO, 120X50X74	Conselho Deliberativo				R\$ 800,00	0,50	R\$ 400,00
	ARMARIO DE AÇO	Salão de jogos da Quadra				R\$ 800,00	0,50	R\$ 400,00
	ARMARIO DE AÇO COM 12 PORTAS	Vestiaro Masculino – Funcionario				R\$ 800,00	0,50	R\$ 400,00
	ARMARIO DE AÇO COM 1 PORTA – UNIVERSAL MOVEIS	SAUNA				R\$ 800,00	0,50	R\$ 400,00
	ARMARIO DE MADEIRA	Academia				R\$ 800,00	0,50	R\$ 400,00
	ARMARIO PEQUENO	Sala de Jogos Délcio Pinto da Silva				R\$ 800,00	0,50	R\$ 400,00
	ARMARIO PEQUENO	Area Externa da Quadra				R\$ 800,00	0,50	R\$ 400,00
	ARMARIO PEQUENO, MOVEIS LAZZARINI	Bilheteria				R\$ 800,00	0,50	R\$ 400,00
	ARMÁRIO ROUPEIRO DE AÇO, 20 PORTAS, TAMANHO 2,03X1,50X0,40 COM FECHADURA (GED 120038)	SAUNA				R\$ 800,00	0,50	R\$ 400,00
	ARMARIO ROUPEIRO, AÇO, 16 PORTAS, CHAPA 22 , 123 X 36 X 196	Vestiaro Masculino – Funcionario				R\$ 800,00	0,50	R\$ 400,00
	ARMARIO ROUPEIRO, AÇO, 16 PORTAS, CHAPA 22 , 123X36 X196 (GED 55315)	Vestiaro Feminino – Funcionario				R\$ 800,00	0,50	R\$ 400,00
	BALANÇA MECANICA – BALMAK	Ambulatorio				R\$ 600,00	0,50	R\$ 300,00
	BALCÃO COM PIA E TORNEIRA	Ambulatorio				R\$ 500,00	0,50	R\$ 250,00
	BALCÃO PEQUENO	Academia				R\$ 350,00	0,50	R\$ 175,00
	BANCO ACOCHOADO	Academia				R\$ 210,00	0,50	R\$ 105,00
	BANCO DE EXERCICIO	Academia				R\$ 210,00	0,50	R\$ 105,00
	BANCO DE EXERCICIO	Academia				R\$ 210,00	0,50	R\$ 105,00
	BANCO DE MADEIRA	QUADRA				R\$ 210,00	0,50	R\$ 105,00
	BANCO DE MADEIRA	QUADRA				R\$ 210,00	0,50	R\$ 105,00
	BANCO DE MADEIRA	Vestiaro Feminino – Funcionario				R\$ 210,00	0,50	R\$ 105,00
	BANCO DE MADEIRA	Vestiaro Masculino – Funcionario				R\$ 210,00	0,50	R\$ 105,00
	BANCO DE MADEIRA	SAUNA				R\$ 210,00	0,50	R\$ 105,00
	BANCO DE MADEIRA	SAUNA				R\$ 210,00	0,50	R\$ 105,00
	BANCO DE MADEIRA	Vestiaro Masculino				R\$ 210,00	0,50	R\$ 105,00
	BANCO DE MADEIRA	Vestiaro Masculino				R\$ 210,00	0,50	R\$ 105,00
	BANCO DE MADEIRA	Vestiaro Masculino				R\$ 210,00	0,50	R\$ 105,00
	BANCO DE MADEIRA	Vestiaro Feminino				R\$ 210,00	0,50	R\$ 105,00
	BANCO DE MADEIRA	Vestiaro Feminino				R\$ 210,00	0,50	R\$ 105,00

Patrimônio	Descrição	Localidade / Física	Localidade no BONNU	Data de aquisiçã	Situação	VALOR DE REPOSIÇÃO	FD	VALOR DE MERCADO
	BANDEIRA DA ITALIA	RESTAURANTE DO GIANNINIO				R\$ 210,00	0,50	R\$ 105,00
	BANDEIRA DO CRUZEIRO	RESTAURANTE DO GIANNINIO				R\$ 180,00	0,50	R\$ 90,00
	BANQUETA DE PVC BRANCA	Antiga Copa				R\$ 35,00	0,85	R\$ 5,25
	BANQUETA DE PVC BRANCA	Antiga Copa				R\$ 35,00	0,85	R\$ 5,25
	BANQUETA DE PVC BRANCA	Antiga Copa				R\$ 35,00	0,85	R\$ 5,25
	BANQUETA DE PVC BRANCA	Antiga Copa				R\$ 35,00	0,85	R\$ 5,25
	BANQUETA DE PVC BRANCA	SAUNA				R\$ 35,00	0,85	R\$ 5,25
	BANQUETA DE PVC BRANCA	SAUNA				R\$ 35,00	0,85	R\$ 5,25
	BANQUETA DE PVC BRANCA	SAUNA				R\$ 35,00	0,85	R\$ 5,25
	BANQUETA DE PVC BRANCA	SAUNA				R\$ 35,00	0,85	R\$ 5,25
	BANQUETA DE PVC BRANCA	Vestiaro Feminino				R\$ 35,00	0,85	R\$ 5,25
	BANQUETA DE PVC BRANCA	Vestiaro Feminino				R\$ 35,00	0,85	R\$ 5,25
	BEBEDOURO DE MESA COM DOIS BEBEDOURO – LIDER	Quadra Sada				R\$ 300,00	0,50	R\$ 150,00
	BEBEDOURO DE MESA GRANDE – LIDER	QUADRA				R\$ 300,00	0,50	R\$ 150,00
	BEBEDOURO ESMALTEC PARA GALÃO DE 20 LITROS	Academia				R\$ 220,00	0,50	R\$ 110,00
	BEBEDOURO ESMALTEC PARA GALÃO DE 20 LITROS	SAUNA				R\$ 220,00	0,50	R\$ 110,00
	CADEIRA COM BRAÇO E RODINHA DE TECIDO AZUL	Ambulatorio				R\$ 250,00	0,50	R\$ 125,00
	CADEIRA COM BRAÇO E RODINHA DE TECIDO AZUL	Recepção				R\$ 250,00	0,50	R\$ 125,00
	CADEIRA COM RODINHA	Academia				R\$ 250,00	0,50	R\$ 125,00
	CADEIRA COM RODINHA	Vestiaro Feminino				R\$ 250,00	0,50	R\$ 125,00
	CADEIRA COM RODINHA SEM BRAÇO TECIDO AZUL	Bilheteria				R\$ 250,00	0,50	R\$ 125,00
	CADEIRA COM RODINHA SEM BRAÇO TECIDO AZUL	Bilheteria				R\$ 250,00	0,50	R\$ 125,00
	CADEIRA COM RODINHA SEM BRAÇO TECIDO AZUL	Bilheteria				R\$ 250,00	0,50	R\$ 125,00
	CADEIRA COM RODINHA SEM BRAÇO TECIDO AZUL	Bilheteria				R\$ 250,00	0,50	R\$ 125,00
	CADEIRA COM RODINHA SEM BRAÇO TECIDO AZUL	Bilheteria				R\$ 250,00	0,50	R\$ 125,00
	CADEIRA DE BANCADA	Academia				R\$ 210,00	0,50	R\$ 105,00
	CADEIRA DE BANCADA	Bilheteria				R\$ 210,00	0,50	R\$ 105,00
	CADEIRA DE BANCADA	Bilheteria				R\$ 210,00	0,50	R\$ 105,00
	CADEIRA DE BANCADA	Bilheteria				R\$ 210,00	0,50	R\$ 105,00
	CADEIRA DE BANCADA	Bilheteria				R\$ 210,00	0,50	R\$ 105,00
	CADEIRA DE BANCADA	Almoxarifado				R\$ 210,00	0,50	R\$ 105,00
	CADEIRA DE BANCADA	Almoxarifado				R\$ 210,00	0,50	R\$ 105,00
	CADEIRA DE BANCADA	RESTAURANTE DO GIANNINIO				R\$ 210,00	0,50	R\$ 105,00
	CADEIRA DE BANCADA	RESTAURANTE DO GIANNINIO				R\$ 210,00	0,50	R\$ 105,00
	CADEIRA DE FERRO E MADEIRA DA BRAHMA	SAUNA				R\$ 200,00	0,50	R\$ 100,00
	CADEIRA DE MADEIRA DA BRAHMA	Area da Piscina				R\$ 200,00	0,50	R\$ 100,00
	CADEIRA DE MADEIRA DA BRAHMA	Area da Piscina				R\$ 200,00	0,50	R\$ 100,00
	CADEIRA DE MADEIRA DA BRAHMA	Area da Piscina				R\$ 200,00	0,50	R\$ 100,00
	CADEIRA DE MADEIRA DA BRAHMA	Area da Piscina				R\$ 200,00	0,50	R\$ 100,00
	CADEIRA DE MADEIRA DA BRAHMA	Area da Piscina				R\$ 200,00	0,50	R\$ 100,00
	CADEIRA DE MADEIRA DA BRAHMA	Area da Piscina				R\$ 200,00	0,50	R\$ 100,00
	CADEIRA DE MADEIRA DA BRAHMA	Area da Piscina				R\$ 200,00	0,50	R\$ 100,00
	CADEIRA DE MADEIRA DA BRAHMA	Area da Piscina				R\$ 200,00	0,50	R\$ 100,00
	CADEIRA DE MADEIRA DA BRAHMA	Area da Piscina				R\$ 200,00	0,50	R\$ 100,00
	CADEIRA DE MADEIRA DA BRAHMA	Area da Piscina				R\$ 200,00	0,50	R\$ 100,00
	CADEIRA DE MADEIRA DA BRAHMA	Area da Piscina				R\$ 200,00	0,50	R\$ 100,00
	CADEIRA DE PLASTICO COM PES DE METAL, AZUL	Bilheteria				R\$ 200,00	0,50	R\$ 100,00
	CADEIRA DE PLASTICO COM PES DE METAL, AZUL	Bilheteria				R\$ 200,00	0,50	R\$ 100,00
	CADEIRA DE PLASTICO COM PES DE METAL, AZUL	Bilheteria				R\$ 200,00	0,50	R\$ 100,00
	CADEIRA DE PVC AZUL - PEPSI	Vestiaro Feminino – Funcionario				R\$ 50,00	0,85	R\$ 7,50
	CADEIRA DE PVC AZUL - PEPSI	Area da Piscina				R\$ 50,00	0,85	R\$ 7,50
	CADEIRA DE PVC AZUL - PEPSI	Area da Piscina				R\$ 50,00	0,85	R\$ 7,50
	CADEIRA DE PVC AZUL - PEPSI	Area da Piscina				R\$ 50,00	0,85	R\$ 7,50
	CADEIRA DE PVC AZUL - PEPSI	Area da Piscina				R\$ 50,00	0,85	R\$ 7,50
	CADEIRA DE PVC AZUL - PEPSI	Area da Piscina				R\$ 50,00	0,85	R\$ 7,50
	CADEIRA DE PVC AZUL - PEPSI	Area da Piscina				R\$ 50,00	0,85	R\$ 7,50
	CADEIRA DE PVC AZUL - PEPSI	Area da Piscina				R\$ 50,00	0,85	R\$ 7,50
	CADEIRA DE PVC AZUL - PEPSI	Area da Piscina				R\$ 50,00	0,85	R\$ 7,50
	CADEIRA DE PVC AZUL - PEPSI	Area da Piscina				R\$ 50,00	0,85	R\$ 7,50
	CADEIRA DE PVC AZUL - PEPSI	Area da Piscina				R\$ 50,00	0,85	R\$ 7,50
	CADEIRA DE PVC AZUL - PEPSI	Area da Piscina				R\$ 50,00	0,85	R\$ 7,50
	CADEIRA DE PVC AZUL - PEPSI	Area da Piscina				R\$ 50,00	0,85	R\$ 7,50
	CADEIRA DE PVC AZUL - PEPSI	Area da Piscina				R\$ 50,00	0,85	R\$ 7,50
	CADEIRA DE PVC AZUL - PEPSI	Area da Piscina				R\$ 50,00	0,85	R\$ 7,50
	CADEIRA DE PVC AZUL - PEPSI	Area da Piscina				R\$ 50,00	0,85	R\$ 7,50
	CADEIRA DE PVC AZUL - PEPSI	Area da Piscina				R\$ 50,00	0,85	R\$ 7,50
	CADEIRA DE PVC AZUL - PEPSI	Area da Piscina				R\$ 50,00	0,85	R\$ 7,50
	CADEIRA DE PVC AZUL - PEPSI	Area da Piscina				R\$ 50,00	0,85	R\$ 7,50
	CADEIRA DE PVC AZUL - PEPSI	Area da Piscina				R\$ 50,00	0,85	R\$ 7,50
	CADEIRA DE PVC AZUL - PEPSI	Area da Piscina				R\$ 50,00	0,85	R\$ 7,50
	CADEIRA DE PVC AZUL - PEPSI	Area da Piscina				R\$ 50,00	0,85	R\$ 7,50
	CADEIRA DE PVC AZUL - PEPSI	Area da Piscina				R\$ 50,00	0,85	R\$ 7,50
	CADEIRA DE PVC AZUL - PEPSI	Area da Piscina				R\$ 50,00	0,85	R\$ 7,50
	CADEIRA DE PVC AZUL - PEPSI	Area da Piscina				R\$ 50,00	0,85	R\$ 7,50
	CADEIRA DE PVC AZUL - PEPSI	Area da Piscina				R\$ 50,00	0,85	R\$ 7,50
	CADEIRA DE PVC AZUL - PEPSI	Area da Piscina				R\$ 50,00	0,85	R\$ 7,50
	CADEIRA DE PVC AZUL - PEPSI	Area da Piscina				R\$ 50,00	0,85	R\$ 7,50
	CADEIRA DE PVC AZUL - PEPSI	Area da Piscina				R\$ 50,00	0,85	R\$ 7,50
	CADEIRA DE PVC AZUL - PEPSI	Area da Piscina				R\$ 50,00	0,85	R\$ 7,50
	CADEIRA DE PVC AZUL - PEPSI	Area da Piscina				R\$ 50,00	0,85	R\$ 7,50
	CADEIRA DE PVC AZUL - PEPSI	Area da Piscina				R\$ 50,00	0,85	R\$ 7,50
	CADEIRA DE PVC AZUL - PEPSI	Area da Piscina				R\$ 50,00	0,85	R\$ 7,50

Patrimônio	Descrição	Localidade / Física	Localidade no BONNU	Data de aquisição	Situação	VALOR DE REPOSIÇÃO	FD	VALOR DE MERCADO
	CADEIRA DE PVS VERMELHA DA BRAHMA	Salão de jogos da Quadra				R\$ 50,00	0,50	R\$ 25,00
	CADEIRA DE PVS VERMELHA DA BRAHMA	Salão de jogos da Quadra				R\$ 50,00	0,50	R\$ 25,00
	CADEIRA DE PVS VERMELHA DA BRAHMA	Salão de jogos da Quadra				R\$ 50,00	0,50	R\$ 25,00
	CADEIRA DE PVS VERMELHA DA BRAHMA	Salão de jogos da Quadra				R\$ 50,00	0,50	R\$ 25,00
	CADEIRA DE PVS VERMELHA DA BRAHMA	QUADRA				R\$ 50,00	0,50	R\$ 25,00
	CADEIRA DE PVS VERMELHA DA BRAHMA	QUADRA				R\$ 50,00	0,50	R\$ 25,00
	CADEIRA DE PVS VERMELHA DA BRAHMA	QUADRA				R\$ 50,00	0,50	R\$ 25,00
	CADEIRA DE PVS VERMELHA DA BRAHMA	Sala de Esporte				R\$ 50,00	0,50	R\$ 25,00
	CADEIRA DE PVS VERMELHA DA BRAHMA	Vestiaro Masculino – Funcionario				R\$ 50,00	0,50	R\$ 25,00
	CADEIRA DE PVS VERMELHA DA BRAHMA	Vestiaro Masculino – Funcionario				R\$ 50,00	0,50	R\$ 25,00
	CADEIRA DE PVS VERMELHA DA BRAHMA	SAUNA				R\$ 50,00	0,50	R\$ 25,00
	CADEIRA DE PVS VERMELHA DA BRAHMA	SAUNA				R\$ 50,00	0,50	R\$ 25,00
	CADEIRA DE PVS VERMELHA DA BRAHMA	SAUNA				R\$ 50,00	0,50	R\$ 25,00
	CADEIRA DE PVS VERMELHA DA BRAHMA	SAUNA				R\$ 50,00	0,50	R\$ 25,00
	CADEIRA DE PVS VERMELHA DA BRAHMA	SAUNA				R\$ 50,00	0,50	R\$ 25,00
	CADEIRA DE PVS VERMELHA DA BRAHMA	SAUNA				R\$ 50,00	0,50	R\$ 25,00
	CADEIRA DE PVS VERMELHA DA BRAHMA	SAUNA				R\$ 50,00	0,50	R\$ 25,00
	CADEIRA DE PVS VERMELHA DA BRAHMA	SAUNA				R\$ 50,00	0,50	R\$ 25,00
	CADEIRA DE PVS VERMELHA DA BRAHMA	SAUNA				R\$ 50,00	0,50	R\$ 25,00
	CADEIRA DE PVS VERMELHA DA BRAHMA	SAUNA				R\$ 50,00	0,50	R\$ 25,00
	CADEIRA DE PVS VERMELHA DA BRAHMA	SAUNA				R\$ 50,00	0,50	R\$ 25,00
	CADEIRA DE PVS VERMELHA DA BRAHMA	SAUNA				R\$ 50,00	0,50	R\$ 25,00
	CADEIRA DE PVS VERMELHA DA BRAHMA	SAUNA				R\$ 50,00	0,50	R\$ 25,00
	CADEIRA DE RODA	SAUNA				R\$ 350,00	0,50	R\$ 175,00
	CADEIRA DE RODA	Ambulatorio				R\$ 350,00	0,50	R\$ 175,00
	CADEIRA DE TECIDO AZUL COM RODINHA	Sala Escola de Esportes(Volei)				R\$ 350,00	0,50	R\$ 175,00
	CADEIRA DESIGN, GIRATORIA AZUL, TURIM, C/ BRAÇOS E REGULAGENS	Diretoria				R\$ 350,00	0,50	R\$ 175,00
	CADEIRA DESIGN, GIRATORIA AZUL, TURIM, C/ BRAÇOS E REGULAGENS	Diretoria				R\$ 350,00	0,50	R\$ 175,00
	CADEIRA FIXA	Almoxarifado				R\$ 180,00	0,50	R\$ 90,00
	CADEIRA FIXA	Recepção				R\$ 180,00	0,50	R\$ 90,00
	CADEIRA FIXA DE COURO PRETA	Vestiaro Masculino – Funcionario				R\$ 180,00	0,50	R\$ 90,00
	CADEIRA FIXA DE TECIDO AZUL	Ambulatorio				R\$ 180,00	0,50	R\$ 90,00
	CADEIRA FIXA PEQUENA	Academia				R\$ 180,00	0,50	R\$ 90,00
	CADEIRA FIXA PRETA	Salão de jogos da Quadra				R\$ 180,00	0,50	R\$ 90,00
	CADEIRA FIXA, MADEIRA	RESTAURANTE DO GIANNINIO				R\$ 180,00	0,50	R\$ 90,00
	CADEIRA FIXA, MADEIRA	RESTAURANTE DO GIANNINIO				R\$ 180,00	0,50	R\$ 90,00
	CADEIRA FIXA, MADEIRA	RESTAURANTE DO GIANNINIO				R\$ 180,00	0,50	R\$ 90,00
	CADEIRA FIXA, MADEIRA	RESTAURANTE DO GIANNINIO				R\$ 180,00	0,50	R\$ 90,00
	CADEIRA FIXA, MADEIRA	RESTAURANTE DO GIANNINIO				R\$ 180,00	0,50	R\$ 90,00
	CADEIRA FIXA, MADEIRA	RESTAURANTE DO GIANNINIO				R\$ 180,00	0,50	R\$ 90,00
	CADEIRA FIXA, MADEIRA	RESTAURANTE DO GIANNINIO				R\$ 180,00	0,50	R\$ 90,00
	CADEIRA FIXA, MADEIRA	RESTAURANTE DO GIANNINIO				R\$ 180,00	0,50	R\$ 90,00
	CADEIRA FIXA, MADEIRA	RESTAURANTE DO GIANNINIO				R\$ 180,00	0,50	R\$ 90,00
	CADEIRA FIXA, MADEIRA	RESTAURANTE DO GIANNINIO				R\$ 180,00	0,50	R\$ 90,00
	CADEIRA FIXA, MADEIRA	RESTAURANTE DO GIANNINIO				R\$ 180,00	0,50	R\$ 90,00
	CADEIRA FIXA, MADEIRA	RESTAURANTE DO GIANNINIO				R\$ 180,00	0,50	R\$ 90,00
	CADEIRA FLEXORA – SEATED LEG CURLING – PANATTA	Academia				R\$ 180,00	0,50	R\$ 90,00
	CADEIRA GIRATORIA, TECIDO AZUL, COM REGULAGEM	Conselho Deliberativo				R\$ 350,00	0,50	R\$ 175,00
	CADEIRA GIRATORIA, TECIDO AZUL, COM REGULAGEM	Conselho Deliberativo				R\$ 350,00	0,50	R\$ 175,00
	CADEIRA GIRATORIA, TECIDO AZUL, COM REGULAGEM	Conselho Deliberativo				R\$ 350,00	0,50	R\$ 175,00
	CADEIRA S/BRAÇO	Diretoria				R\$ 150,00	0,50	R\$ 75,00
	CADEIRA S/BRAÇO	Diretoria				R\$ 150,00	0,50	R\$ 75,00
	CADEIRA S/BRAÇO	Diretoria				R\$ 150,00	0,50	R\$ 75,00
	CAFETEIRA TRÊS CORAÇÕES	Conselho Deliberativo				R\$ 800,00	0,50	R\$ 400,00
	CAIXA AMPLIFICADA	Almoxarifado				R\$ 500,00	0,60	R\$ 200,00
	CAMERA DE FILMAGENS	Area Externa da Quadra				R\$ 120,00	0,40	R\$ 72,00
	CAMERA DE FILMAGENS	Area Externa da Quadra				R\$ 120,00	0,40	R\$ 72,00
	CAMERA DE FILMAGENS	Area Externa da Quadra				R\$ 120,00	0,40	R\$ 72,00
	CAMERA DE FILMAGENS	Area Externa da Quadra				R\$ 120,00	0,40	R\$ 72,00
	CAMERA DE FILMAGENS	Area Externa da Quadra				R\$ 120,00	0,40	R\$ 72,00
	CAMERA DE FILMAGENS	Area Externa da Quadra				R\$ 120,00	0,40	R\$ 72,00
	CAMERA DE FILMAGENS	Area Externa da Quadra				R\$ 120,00	0,40	R\$ 72,00
	CAMERA DE FILMAGENS	Area Externa da Quadra				R\$ 120,00	0,40	R\$ 72,00
	CARRINHO DE CARGA, 2 RODAS, AZULN (Bx em 01/02/12)	Dispensa da limpeza				R\$ 700,00	0,50	R\$ 350,00
	CARRINHO DE PRANCHA PARA TRANSPORTE	Area Externa da Quadra				R\$ 700,00	0,50	R\$ 350,00
	CARROCEL	Parquinho				R\$ 1.500,00	0,50	R\$ 750,00
	CATRACA ASSOCIADOS TOPDATA	Portaria				R\$ 3.200,00	0,50	R\$ 1.600,00
	CATRACA ASSOCIADOS TOPDATA	Portaria				R\$ 3.200,00	0,50	R\$ 1.600,00
	CATRACA ASSOCIADOS TOPDATA	Portaria				R\$ 3.200,00	0,50	R\$ 1.600,00
	CHAPA COM GAS	Almoxarifado				R\$ 250,00	0,50	R\$ 125,00
	CLOUD ROUT SWITC	Secretaria				R\$ 3.500,00	0,50	R\$ 1.750,00
	COFRE	Bilheteria				R\$ 400,00	0,50	R\$ 200,00
	CORTINA DE AR	Salão de Festa – 2º Andar				R\$ 960,00	0,50	R\$ 480,00
	CORTINA DE AR	Salão de Festa – 2º Andar				R\$ 960,00	0,50	R\$ 480,00
	CORTINA DE AR	Salão de Festa – 2º Andar				R\$ 960,00	0,50	R\$ 480,00
	DESKTOP MODULAR DTM LINE RUNNER SHDSL	Antiga Copa				R\$ 50,00	0,60	R\$ 20,00

Patrimônio	Descrição	Localidade / Física	Localidade no BONNU	Data de aquisição	Situação	VALOR DE REPOSIÇÃO	FD	VALOR DE MERCADO
	GRADIL PARA SEPARAÇÃO DE EVENTO	Area Externa da Quadra				R\$ 400,00	0,50	R\$ 200,00
	GRADIL PARA SEPARAÇÃO DE EVENTO	Area Externa da Quadra				R\$ 400,00	0,50	R\$ 200,00
	GRADIL PARA SEPARAÇÃO DE EVENTO	Area Externa da Quadra				R\$ 400,00	0,50	R\$ 200,00
	GRADIL PARA SEPARAÇÃO DE EVENTO	Area Externa da Quadra				R\$ 400,00	0,50	R\$ 200,00
	GRADIL PARA SEPARAÇÃO DE EVENTO	Area Externa da Quadra				R\$ 400,00	0,50	R\$ 200,00
	GRADIL PARA SEPARAÇÃO DE EVENTO	Area Externa da Quadra				R\$ 400,00	0,50	R\$ 200,00
	GRADIL PARA SEPARAÇÃO DE EVENTO	Area Externa da Quadra				R\$ 400,00	0,50	R\$ 200,00
	GRADIL PARA SEPARAÇÃO DE EVENTO	Area Externa da Quadra				R\$ 400,00	0,50	R\$ 200,00
	GRADIL PARA SEPARAÇÃO DE EVENTO	Area Externa da Quadra				R\$ 400,00	0,50	R\$ 200,00
	GRADIL PARA SEPARAÇÃO DE EVENTO	Area Externa da Quadra				R\$ 400,00	0,50	R\$ 200,00
	GRADIL PARA SEPARAÇÃO DE EVENTO	Area Externa da Quadra				R\$ 400,00	0,50	R\$ 200,00
	GRADIL PARA SEPARAÇÃO DE EVENTO	Area Externa da Quadra				R\$ 400,00	0,50	R\$ 200,00
	GRADIL PARA SEPARAÇÃO DE EVENTO	Area Externa da Quadra				R\$ 400,00	0,50	R\$ 200,00
	GRADIL PARA SEPARAÇÃO DE EVENTO	Area Externa da Quadra				R\$ 400,00	0,50	R\$ 200,00
	GRADIL PARA SEPARAÇÃO DE EVENTO	Area Externa da Quadra				R\$ 400,00	0,50	R\$ 200,00
	GRADIL PARA SEPARAÇÃO DE EVENTO	Area Externa da Quadra				R\$ 400,00	0,50	R\$ 200,00
	GRADIL PARA SEPARAÇÃO DE EVENTO	Area Externa da Quadra				R\$ 400,00	0,50	R\$ 200,00
	GRADIL PARA SEPARAÇÃO DE EVENTO	Area Externa da Quadra				R\$ 400,00	0,50	R\$ 200,00
	GRADIL PARA SEPARAÇÃO DE EVENTO	Area Externa da Quadra				R\$ 400,00	0,50	R\$ 200,00
	GRADIL PARA SEPARAÇÃO DE EVENTO	Area Externa da Quadra				R\$ 400,00	0,50	R\$ 200,00
	GRADIL PARA SEPARAÇÃO DE EVENTO	Area Externa da Quadra				R\$ 400,00	0,50	R\$ 200,00
	GRADIL PARA SEPARAÇÃO DE EVENTO	Area Externa da Quadra				R\$ 400,00	0,50	R\$ 200,00
	GRADIL PARA SEPARAÇÃO DE EVENTO	Area Externa da Quadra				R\$ 400,00	0,50	R\$ 200,00
	GRADIL PARA SEPARAÇÃO DE EVENTO	Area Externa da Quadra				R\$ 400,00	0,50	R\$ 200,00
	GRADIL PARA SEPARAÇÃO DE EVENTO	Area Externa da Quadra				R\$ 400,00	0,50	R\$ 200,00
	GRADIL PARA SEPARAÇÃO DE EVENTO	Area Externa da Quadra				R\$ 400,00	0,50	R\$ 200,00
	GRADIL PARA SEPARAÇÃO DE EVENTO	Area Externa da Quadra				R\$ 400,00	0,50	R\$ 200,00
	GRADIL PARA SEPARAÇÃO DE EVENTO	Area Externa da Quadra				R\$ 400,00	0,50	R\$ 200,00
	GRADIL PARA SEPARAÇÃO DE EVENTO	Area Externa da Quadra				R\$ 400,00	0,50	R\$ 200,00
	GRADIL PARA SEPARAÇÃO DE EVENTO	Area Externa da Quadra				R\$ 400,00	0,50	R\$ 200,00
	GRADIL PARA SEPARAÇÃO DE EVENTO	Area Externa da Quadra				R\$ 400,00	0,50	R\$ 200,00
	GRADIL PARA SEPARAÇÃO DE EVENTO	Area Externa da Quadra				R\$ 400,00	0,50	R\$ 200,00
	GRADIL PARA SEPARAÇÃO DE EVENTO	Area Externa da Quadra				R\$ 400,00	0,50	R\$ 200,00
	GRAVADOR DE IMAGENS – CISCO 1900 SERIES	Antiga Copa				R\$ 500,00	0,50	R\$ 250,00
	LEG EXTENSION – PANATTA SPORT	Academia				R\$ 7.950,00	0,30	R\$ 5.565,00
	MACA	SAUNA				R\$ 550,00	0,30	R\$ 385,00
	MACA	Ambulatorio				R\$ 550,00	0,30	R\$ 385,00
	MAQUINA DE CARTEIRINHA DATACARD	Secretaria				R\$ 9.100,00	0,20	R\$ 7.280,00
	MESA BEGE	Diretoria				R\$ 1.500,00	0,30	R\$ 1.050,00
	MESA DE CENTRO COM TAMPODE VIDRO	Conselho Deliberativo				R\$ 1.500,00	0,30	R\$ 1.050,00
	MESA DE FIBRA PEQUENA	Almoxarifado				R\$ 1.500,00	0,30	R\$ 1.050,00
	MESA DE FUTMESA	Quadra Sada				R\$ 1.500,00	0,30	R\$ 1.050,00
	MESA DE JOGO XADREZ E DAMA DE MADEIRA	Almoxarifado				R\$ 1.500,00	0,30	R\$ 1.050,00
	MESA DE JOGO XADREZ E DAMA DE MADEIRA	Almoxarifado				R\$ 1.500,00	0,30	R\$ 1.050,00
	MESA DE JOGO XADREZ E DAMA DE MADEIRA	Almoxarifado				R\$ 1.500,00	0,30	R\$ 1.050,00
	MESA DE JOGOS, FORO AZUL	Salão de jogos da Quadra				R\$ 1.500,00	0,30	R\$ 1.050,00
	MESA DE MARMORE	Antiga Copa				R\$ 800,00	0,50	R\$ 400,00
	MESA DE PING PONG	Quadra Sada				R\$ 1.555,00	0,30	R\$ 1.088,50
	MESA DE PING PONG, OLIMPIC TABLE TENNIS	Quadra Sada				R\$ 1.555,00	0,30	R\$ 1.088,50
	MESA DE PVC AZUL – PEPSI	Area da Piscina				R\$ 99,00	0,85	R\$ 14,85
	MESA DE PVC AZUL – PEPSI	Area da Piscina				R\$ 99,00	0,85	R\$ 14,85
	MESA DE PVC AZUL – PEPSI	Area da Piscina				R\$ 99,00	0,85	R\$ 14,85
	MESA DE PVC AZUL – PEPSI	Area da Piscina				R\$ 99,00	0,85	R\$ 14,85
	MESA DE PVC AZUL – PEPSI	Area da Piscina				R\$ 99,00	0,85	R\$ 14,85
	MESA DE PVC AZUL – PEPSI	Area da Piscina				R\$ 99,00	0,85	R\$ 14,85
	MESA DE PVC AZUL – PEPSI	Area da Piscina				R\$ 99,00	0,85	R\$ 14,85
	MESA DE PVC AZUL – PEPSI	Area da Piscina				R\$ 99,00	0,85	R\$ 14,85
	MESA DE PVC AZUL – PEPSI	Area da Piscina				R\$ 99,00	0,85	R\$ 14,85
	MESA DE PVC AZUL – PEPSI	Area da Piscina				R\$ 99,00	0,85	R\$ 14,85
	MESA DE PVC AZUL – PEPSI	Area da Piscina				R\$ 99,00	0,85	R\$ 14,85
	MESA DE PVC AZUL – PEPSI	Area da Piscina				R\$ 99,00	0,85	R\$ 14,85
	MESA DE PVC AZUL – PEPSI	Area da Piscina				R\$ 99,00	0,85	R\$ 14,85
	MESA DE PVC AZUL – PEPSI	Area da Piscina				R\$ 99,00	0,85	R\$ 14,85
	MESA DE PVC AZUL – PEPSI	Area da Piscina				R\$ 99,00	0,85	R\$ 14,85
	MESA DE PVC AZUL – PEPSI	Area da Piscina				R\$ 99,00	0,85	R\$ 14,85
	MESA DE PVC AZUL – PEPSI	Area da Piscina				R\$ 99,00	0,85	R\$ 14,85
	MESA DE PVC AZUL – PEPSI	Area da Piscina				R\$ 99,00	0,85	R\$ 14,85
	MESA DE PVC AZUL – PEPSI	Area da Piscina				R\$ 99,00	0,85	R\$ 14,85
	MESA DE PVC AZUL – PEPSI	Area da Piscina				R\$ 99,00	0,85	R\$ 14,85
	MESA DE PVC AZUL – PEPSI	Area da Piscina				R\$ 99,00	0,85	R\$ 14,85
	MESA DE PVC BRANCA	Area da Piscina				R\$ 99,00	0,85	R\$ 14,85
	MESA DE PVC BRANCA	Area da Piscina				R\$ 99,00	0,85	R\$ 14,85
	MESA DE PVC BRANCA	Area da Piscina				R\$ 99,00	0,85	R\$ 14,85
	MESA DE PVC BRANCA	Area da Piscina				R\$ 99,00	0,85	R\$ 14,85
	MESA DE PVC BRANCA	Area da Piscina				R\$ 99,00	0,85	R\$ 14,85
	MESA DE PVC BRANCA	Area da Piscina				R\$ 99,00	0,85	R\$ 14,85
	MESA DE PVC BRANCA	Area da Piscina				R\$ 99,00	0,85	R\$ 14,85
	MESA DE PVC BRANCA	Area da Piscina				R\$ 99,00	0,85	R\$ 14,85
	MESA DE PVC BRANCA	Area da Piscina				R\$ 99,00	0,85	R\$ 14,85
	MESA DE PVC VERMELHA DA BRAHMA	QUADRA				R\$ 99,00	0,85	R\$ 14,85
	MESA DE PVC VERMELHA DA BRAHMA	QUADRA				R\$ 99,00	0,85	R\$ 14,85
	MESA DE PVC VERMELHA DA BRAHMA	QUADRA				R\$ 99,00	0,85	R\$ 14,85
	MESA DE PVC VERMELHA DA BRAHMA	SAUNA				R\$ 99,00	0,85	R\$ 14,85
	MESA DE PVC VERMELHA DA BRAHMA	SAUNA				R\$ 99,00	0,85	R\$ 14,85
	MESA DE PVC VERMELHA DA BRAHMA	SAUNA				R\$ 99,00	0,85	R\$ 14,85
	MESA DE PVC VERMELHA DA BRAHMA	SAUNA				R\$ 99,00	0,85	R\$ 14,85
	MESA DE PVC VERMELHA DA BRAHMA	SAUNA				R\$ 99,00	0,85	R\$ 14,85
	MESA DE PVC VERMELHA DA BRAHMA	SAUNA				R\$ 99,00	0,85	R\$ 14,85
	MESA DE PVC VERMELHA DA BRAHMA	SAUNA				R\$ 99,00	0,85	R\$ 14,85
	MESA DE PVC VERMELHA DA BRAHMA	SAUNA				R\$ 99,00	0,85	R\$ 14,85
	MESA DE PVC VERMELHA DA BRAHMA	Vestiaro Feminino				R\$ 99,00	0,85	R\$ 14,85

Patrimônio	Descrição	Localidade / Física	Localidade no BONNU	Data de aquisição	Situação	VALOR DE REPOSIÇÃO	FD	VALOR DE MERCADO
	MESA DE SINUCA, 312X167X82	Salão de jogos da Quadra				R\$ 1.500,00	0,30	R\$ 1.050,00
	MESA DE TOTO	Salão de Festa – 2º Andar				R\$ 1.550,00	0,30	R\$ 1.085,00
	MESA EM L CINZA	Sala Escola de Esportes(Volei)				R\$ 500,00	0,40	R\$ 300,00
	MESA EM L CINZA	Ambulatorio				R\$ 500,00	0,40	R\$ 300,00
	MESA EM L CINZA	Conselho Deliberativo				R\$ 500,00	0,40	R\$ 300,00
	MESA PEQUENA	Academia				R\$ 500,00	0,40	R\$ 300,00
	MESA PEQUENA	Vestiaro Feminino				R\$ 500,00	0,40	R\$ 300,00
	MESA PEQUENA	Recepção				R\$ 500,00	0,40	R\$ 300,00
	MESA PEQUENA DE SINUCA	Salão de Festa – 1º Andar				R\$ 500,00	0,40	R\$ 300,00
	MESA RETANGULAR CINZA	Conselho Deliberativo				R\$ 500,00	0,40	R\$ 300,00
	MODULAR PDU CONTROL UNIT HP	Antiga Copa				R\$ 800,00	0,80	R\$ 160,00
	MODULAR PDU CONTROL UNIT HP	Antiga Copa				R\$ 800,00	0,80	R\$ 160,00
	MODULAR PDU CONTROL UNIT HP	Antiga Copa				R\$ 800,00	0,80	R\$ 160,00
	MODULAR PDU CONTROL UNIT HP	Antiga Copa				R\$ 800,00	0,80	R\$ 160,00
	NOBREK DA ENGETRON GRANDE	Antiga Copa				R\$ 1.200,00	0,50	R\$ 600,00
	NOBREK DA ENGETRON PEQUENO	Antiga Copa				R\$ 600,00	0,50	R\$ 300,00
	OMINIPXC ENTERPRISE – LARGE – ALCATEL	Antiga Copa	T.I – Timbiras			R\$ 1.300,00	0,50	R\$ 650,00
	OMINIPXC ENTERPRISE – LARGE – ALCATEL	Antiga Copa				R\$ 1.300,00	0,50	R\$ 650,00
	OMINIPXC ENTERPRISE – LARGE – ALCATEL	Antiga Copa				R\$ 1.300,00	0,50	R\$ 650,00
	PANTURRILHA EM PE – CALF MACHINE – PANATTA	Academia				R\$ 3.380,00	0,30	R\$ 2.366,00
	PLACAR ELETRONICO	Salão de jogos da Quadra				R\$ 900,00	0,50	R\$ 450,00
	PORTA TACOS DE SINUCA, 68X129	Salão de jogos da Quadra				R\$ 50,00	0,50	R\$ 25,00
	PRANCHA DE MADEIRA PARA EXERCICIO	Academia – Ar Livre				R\$ 3.500,00	0,30	R\$ 2.450,00
	PRANCHA DE SOCORRISTA	Ambulatorio				R\$ 655,00	0,30	R\$ 458,50
	PRANCHA DE SOCORRISTA	Ambulatorio				R\$ 655,00	0,30	R\$ 458,50
	PRESÃO DE PERNAS	Academia – Ar Livre				R\$ 5.000,00	0,30	R\$ 3.500,00
	PUXADOR	Academia – Ar Livre				R\$ 2.900,00	0,30	R\$ 2.030,00
	QUADRO COM CAMISA	RESTAURANTE DO GIANNINIO				R\$ 100,00	0,50	R\$ 50,00
	QUADRO COM FOTO DA TAÇA DA LIBERTADORES	Diretoria				R\$ 100,00	0,50	R\$ 50,00
	QUADRO DA ATA	Conselho Deliberativo				R\$ 100,00	0,50	R\$ 50,00
	QUADRO DE AVISO PEQUENO	Academia				R\$ 550,00	0,30	R\$ 385,00
	QUADRO DE AVISO PEQUENO	Academia				R\$ 550,00	0,30	R\$ 385,00
	RACK GELADEIRA PEQUENO (T.I)	Salão de jogos da Quadra				R\$ 250,00	0,30	R\$ 175,00
	RACK GELADEIRA PEQUENO (T.I)	Salão de jogos da Quadra				R\$ 250,00	0,30	R\$ 175,00
	RACK GELADEIRA PEQUENO (T.I)	Antiga Copa				R\$ 250,00	0,30	R\$ 175,00
	RACK GELADEIRA PEQUENO (T.I)	Antiga Copa				R\$ 250,00	0,30	R\$ 175,00
	RACK GELADEIRA PEQUENO (T.I)	Secretaria				R\$ 250,00	0,30	R\$ 175,00
	RACK PEQUENO (T.I)	Bilheteria				R\$ 250,00	0,30	R\$ 175,00
	RELOGIO DIGITAL DE PAREDE	Academia				R\$ 85,00	0,30	R\$ 59,50
	RETROPROJETOR EPSON	Area Externa da Quadra				R\$ 2.200,00	0,50	R\$ 1.100,00
	ROTAÇÃO DUPLA DIAGONAL	Academia – Ar Livre				R\$ 1.350,00	0,30	R\$ 945,00
	SIMULADOR DE CAMINHADA	Academia – Ar Livre				R\$ 2.700,00	0,30	R\$ 1.890,00
	SIMULADOR DE CAVALGADA	Academia – Ar Livre				R\$ 2.700,00	0,30	R\$ 1.890,00
	SOFA 2 LUGARES DE COURO	Conselho Deliberativo				R\$ 1.500,00	0,30	R\$ 1.050,00
	SOFA 3 LUGARES DE COURO	Conselho Deliberativo				R\$ 2.200,00	0,30	R\$ 1.540,00
	SOFA 3 LUGARES DE COURO	Salão de Festa – 2º Andar				R\$ 2.200,00	0,30	R\$ 1.540,00
	SOM PEQUENO RADIO	Academia				R\$ 78,00	0,30	R\$ 54,60
	SOPRADOR MAKITA	Almoxarifado				R\$ 1.750,00	0,50	R\$ 875,00
	SUPORTE PARA BANDEIRA DE MADEIRA	Sala do Darley				R\$ 210,00	0,50	R\$ 105,00
	SUPORTE PEQUENO DE PESO	Academia				R\$ 25,00	0,30	R\$ 17,50
	SURF	Academia – Ar Livre				R\$ 1.050,00	0,30	R\$ 735,00
	SWITCH, LINKSYS, SRW 224G4, 24-PORT 10/100 + 4 PORT GIGABIT WITCH WEBVIEW, SERIE RJR10GC00152 GGR 3387 MM	Antiga Copa				R\$ 2.500,00	0,50	R\$ 1.250,00
	SWITCH, SOHO, 16-PORT, 10/100M, D-LINK, DES 1016D,	Antiga Copa				R\$ 2.500,00	0,50	R\$ 1.250,00
	SWITCH, SOHO, 16-PORT, 10/100M, D-LINK, DES 1016D,	Antiga Copa				R\$ 2.500,00	0,50	R\$ 1.250,00
	TAMPO DE MESA DE MARMORE	Conselho Deliberativo				R\$ 800,00	0,50	R\$ 400,00
	TELA PARA PASSAR RETREPROJETOR	Area Externa da Quadra				R\$ 1.500,00	0,70	R\$ 450,00
	TELAS GRANDES DE AUDIO VISUAL	Salão de Festa – 2º Andar				R\$ 1.500,00	0,70	R\$ 450,00
	TELAS GRANDES DE AUDIO VISUAL	Salão de Festa – 2º Andar				R\$ 1.500,00	0,70	R\$ 450,00
	TELAS GRANDES DE AUDIO VISUAL	Salão de Festa – 2º Andar				R\$ 1.500,00	0,70	R\$ 450,00
	TELAS GRANDES DE AUDIO VISUAL	Salão de Festa – 2º Andar				R\$ 1.500,00	0,70	R\$ 450,00
	TELAS GRANDES DE AUDIO VISUAL	Salão de Festa – 2º Andar				R\$ 1.500,00	0,70	R\$ 450,00
	TELAS GRANDES DE AUDIO VISUAL	Salão de Festa – 2º Andar				R\$ 1.500,00	0,70	R\$ 450,00
	TRICEPS STATION WITH PAD – PANATTA SPORT	Academia				R\$ 2.500,00	0,30	R\$ 1.750,00
	TV AOC UHD 50	Secretaria				R\$ 2.800,00	0,50	R\$ 1.400,00
	TV AOC UHD 55 LE55U7970S SMART	Salão de Festa – 2º Andar				R\$ 2.950,00	0,50	R\$ 1.475,00
	TV CCE	Sala do Darley				R\$ 2.800,00	0,50	R\$ 1.400,00
	TV LG	Conselho Deliberativo				R\$ 1.555,00	0,50	R\$ 777,50
	TV LG 32	Portaria				R\$ 1.555,00	0,50	R\$ 777,50
	VENTILADOR FURACÃO	Academia				R\$ 150,00	0,80	R\$ 30,00
	VENTILADOR FURACÃO	Academia				R\$ 150,00	0,80	R\$ 30,00
	VENTILADOR FURACÃO	Academia				R\$ 150,00	0,80	R\$ 30,00
	VENTILADOR FURACÃO	Academia				R\$ 150,00	0,80	R\$ 30,00
	VENTILADOR FURACÃO	Academia				R\$ 150,00	0,80	R\$ 30,00
	VENTILADOR FURACÃO	Academia				R\$ 150,00	0,80	R\$ 30,00
	VENTILADOR FURACÃO	Bilheteria				R\$ 150,00	0,80	R\$ 30,00
	VENTILADOR FURACÃO	Sala de Jogos Dêlcio Pinto da Silva				R\$ 150,00	0,80	R\$ 30,00
	VENTILADOR FURACÃO	Area Externa da Quadra				R\$ 150,00	0,80	R\$ 30,00
	VENTILADOR FURACÃO	Area Externa da Quadra				R\$ 150,00	0,80	R\$ 30,00

Patrimônio	Descrição	Localidade / Física	Localidade no BONNU	Data de aquisição	Situação	VALOR DE REPOSIÇÃO	FD	VALOR DE MERCADO
	VENTILADOR FURACÃO	Area Externa da Quadra				R\$ 150,00	0,80	R\$ 30,00
	VENTILADOR FURACÃO	Vestiarlo Feminino				R\$ 150,00	0,80	R\$ 30,00
	VENTILADOR FURACÃO	Ambulatorio				R\$ 150,00	0,80	R\$ 30,00
	VENTILADOR FURACÃO	Diretoria				R\$ 150,00	0,80	R\$ 30,00
	VENTILADOR FURACÃO	Salão de Festa – 1º Andar				R\$ 150,00	0,80	R\$ 30,00
	VENTILADOR FURACÃO	Salão de Festa – 1º Andar				R\$ 150,00	0,80	R\$ 30,00
	VENTILADOR FURACÃO	Salão de Festa – 1º Andar				R\$ 150,00	0,80	R\$ 30,00
	VENTILADOR FURACÃO	Salão de Festa – 1º Andar				R\$ 150,00	0,80	R\$ 30,00
	VENTILADOR FURACÃO	Salão de Festa – 1º Andar				R\$ 150,00	0,80	R\$ 30,00
	VENTILADOR FURACÃO	Cozinha do Salão				R\$ 150,00	0,80	R\$ 30,00
	VENTILADOR VENTISOL	Antiga Copa				R\$ 150,00	0,80	R\$ 30,00
TOTAL						R\$ 790.978,00		R\$ 375.425,75